

Informe Epidemiológico - Monitoramento da Emergência - COVID-19

30 DE NOVEMBRO DE 2021

Nº 634

Tabela 1 – Frequência de casos segundo classificação operacional para COVID-19. Alagoas, 2020 e 2021.

Casos Notificados	Em investigação*		Casos Confirmados		Casos Descartados		Casos Recuperados		Óbito/Letalidade	
	Nº	%	Nº	%	Nº	%	Nº	%	Nº	%
663.481	2.939	0,4%	241.490	36,4%	419.052	63,2%	234.842	97,2%	6.352	2,6%

Fonte: CIEVS/AL dados em 30/11/2021.

* Casos notificados nos últimos 20 dias que estão aguardando encerramento com a classificação final nos sistemas de notificação (e-SUS e SIVEP) por parte dos estabelecimentos notificantes e/ou respectivos municípios. Este Dado não representa número de amostra em análise laboratorial no LACEN, sendo esta informação expressa no gráfico 09.

SÍNDROME GRIPAL (SG)

Figura 1 – Casos confirmados de SG por COVID-19, segundo sexo. Alagoas, 2020 e 2021.

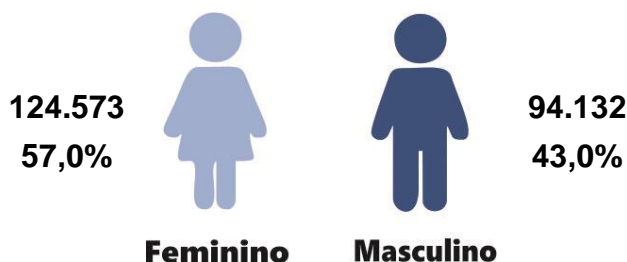

Fonte: CIEVS/AL dados em 30/11/2021.

Gráfico 1 – Frequência de casos confirmados de SG por COVID-19, segundo evolução. Alagoas, 2020 e 2021.

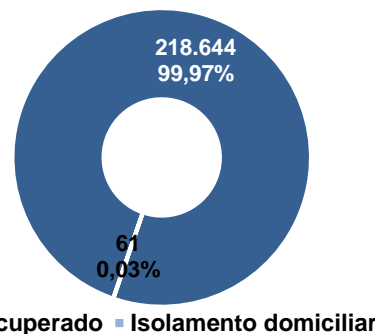

Fonte: CIEVS/AL dados em 30/11/2021.

Gráfico 2 – Casos confirmados de SG por COVID-19, segundo faixa etária. Alagoas, 2020 e 2021.

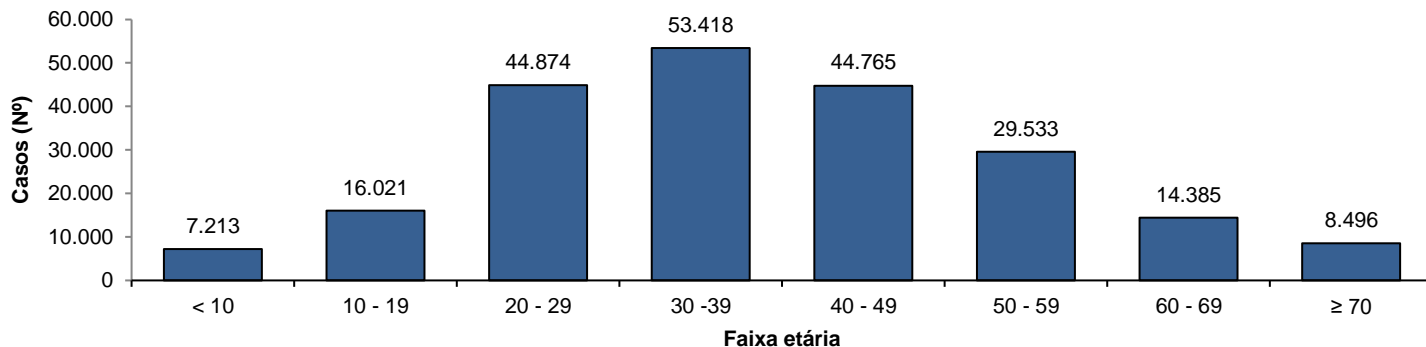

Fonte: CIEVS/AL dados em 30/11/2021.

SÍNDROME RESPIRATÓRIA AGUDA GRAVE (SRAG)

Figura 2 – Casos confirmados de SRAG por COVID-19, segundo sexo. Alagoas, 2020 e 2021.

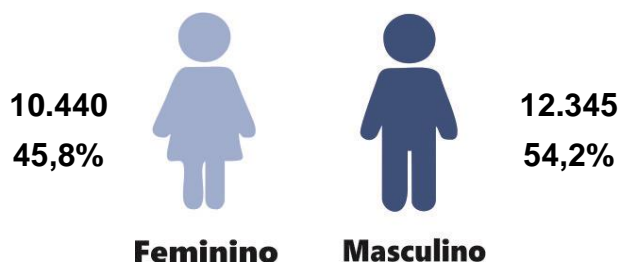

Fonte: CIEVS/AL dados em 30/11/2021.

Gráfico 3 – Frequência de casos confirmados de SRAG por COVID-19, segundo evolução. Alagoas, 2020 e 2021.

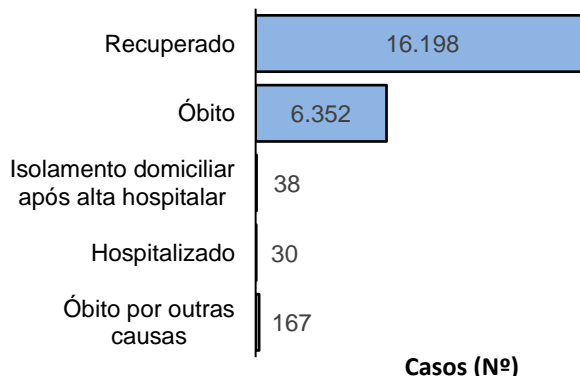

Fonte: CIEVS/AL dados em 30/11/2021.

Gráfico 4 – Frequência da faixa etária dos casos confirmados de SRAG por COVID-19. Alagoas, 2020 e 2021.

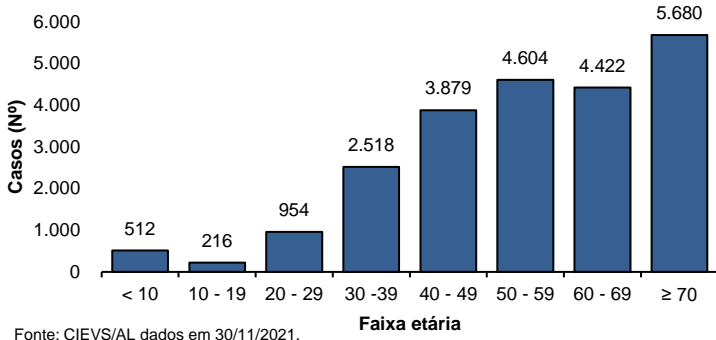

Fonte: CIEVS/AL dados em 30/11/2021.

Gráfico 5 – Frequência de casos confirmados de SRAG por COVID-19, segundo raça/cor. Alagoas, 2020 e 2021.

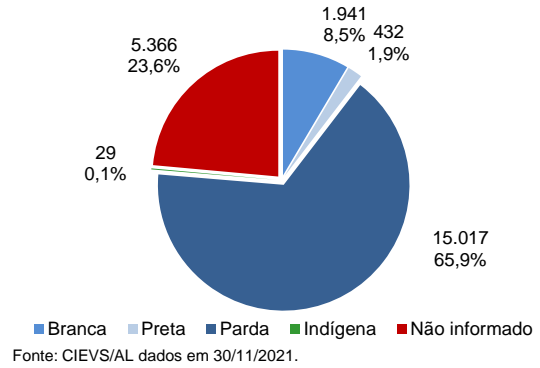

Fonte: CIEVS/AL dados em 30/11/2021.

ÓBITOS CONFIRMADOS

Gráfico 6 – Pirâmide etária dos óbitos confirmados por COVID-19, segundo sexo. Alagoas, 2020 e 2021.

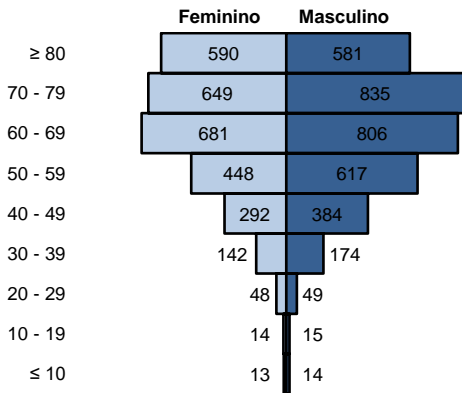

Fonte: CIEVS/AL dados em 30/11/2021.

Gráfico 7 – Frequência de óbitos confirmados por COVID-19, segundo raça/cor. Alagoas, 2020 e 2021.

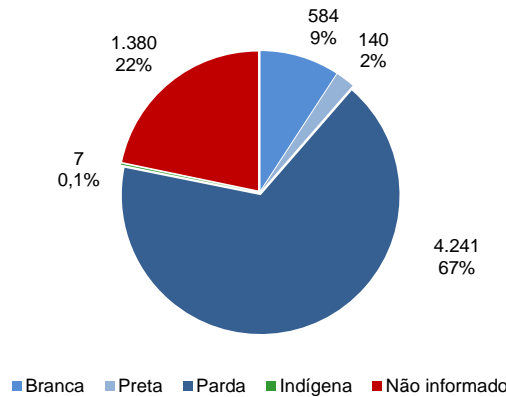

Fonte: CIEVS/AL dados em 30/11/2021.

Gráfico 8 – Frequência dos óbitos confirmados por COVID-19, segundo comorbidade e fator de risco. Alagoas, 2020 e 2021.

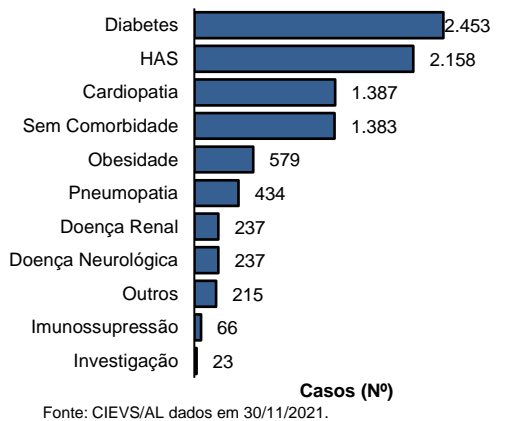

Fonte: CIEVS/AL dados em 30/11/2021.

DIAGNÓSTICO LABORATORIAL

Gráfico 9 – Número de exames recebidos e liberados pelo LACEN/AL, segundo mês de solicitação. Alagoas, 2020 e 2021.

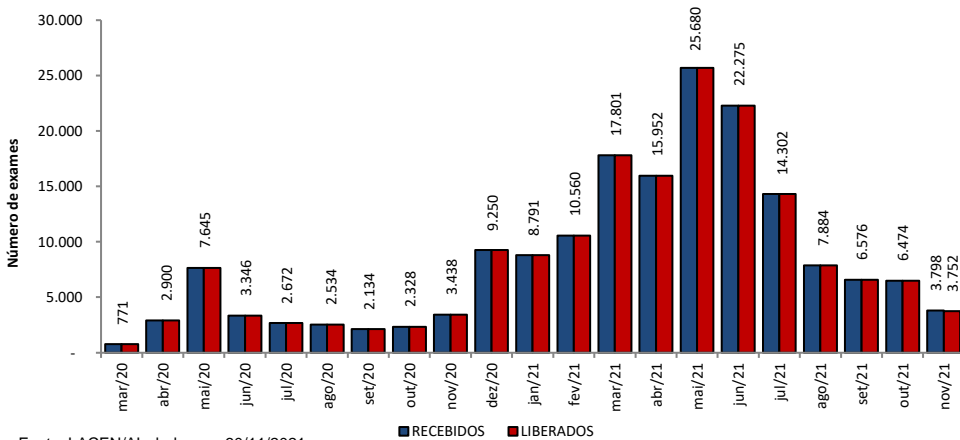

Fonte: LACEN/AL dados em 30/11/2021.

Gráfico 10 – Proporção de resultados confirmados e descartados por diagnóstico laboratorial realizado por RT-PCR, segundo mês de solicitação. Alagoas, 2020 e 2021.

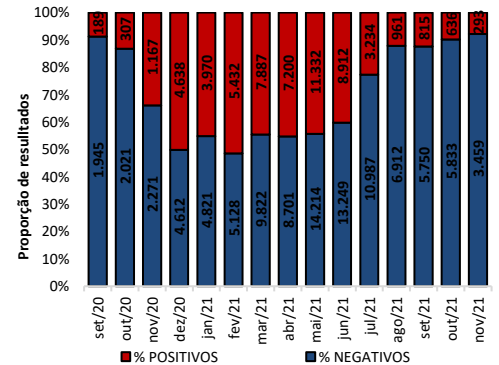

Fonte: LACEN/AL dados em 30/11/2021.

TESTES LABORATORIAIS

QUANTITATIVO GERAL DE TESTES REALIZADOS EM 28/11/2021	
Teste RT-PCR	95
Confirmados	7
Descartados	88
ESTOQUE DE TESTES DISPONÍVEIS PARA DIAGNÓSTICO	
Testes Rápidos (TR)	106.310
Kit amplificação RT-PCR (Reações)	19.025

Fonte: LACEN/AL dados em 30/11/2021.

CRITÉRIOS DE CONFIRMAÇÃO

CRITÉRIO	Nº	%
Laboratorial	228.015	94,4
Teste Rápido	144.904	60,0
RT-PCR	79.471	32,9
Sorologia	3.443	1,4
Não Informado	197	0,1
Clínico	8.137	3,4
Clínico-Epidemiológico	5.025	2,1
Clínico-Imagem	313	0,1

Fonte: CIEVS/AL dados em 30/11/2021.

PROFISSIONAIS DA SAÚDE

Casos Confirmados (Geral)

241.490

Profissionais da Saúde Confirmados

7.698

Percentual de Confirmados

3,2%

Fonte: e-SUS VE dados em 30/11/2021.

EVOLUÇÃO DE CASOS E ÓBITOS POR SEMANA EPIDEMIOLÓGICA

Gráfico 11 – Frequência de casos e óbitos confirmados segundo semana epidemiológica de ocorrência. Alagoas, 2020 e 2021.

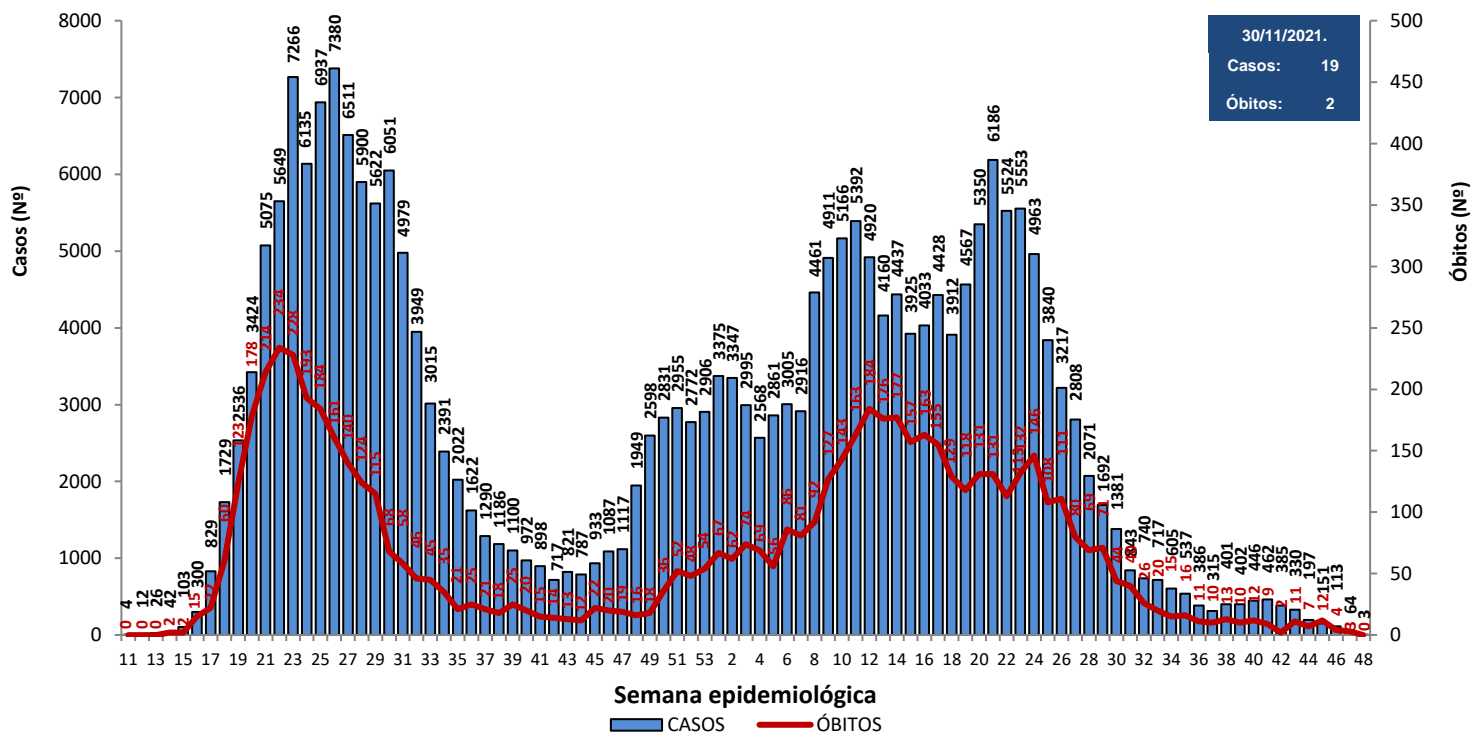

Fonte: CIEVS/AL dados em 30/11/2021.

Gráfico 12 – Frequência de casos por região (metropolitana e demais municípios) segundo semana epidemiológica de ocorrência. Alagoas, 2020 e 2021.

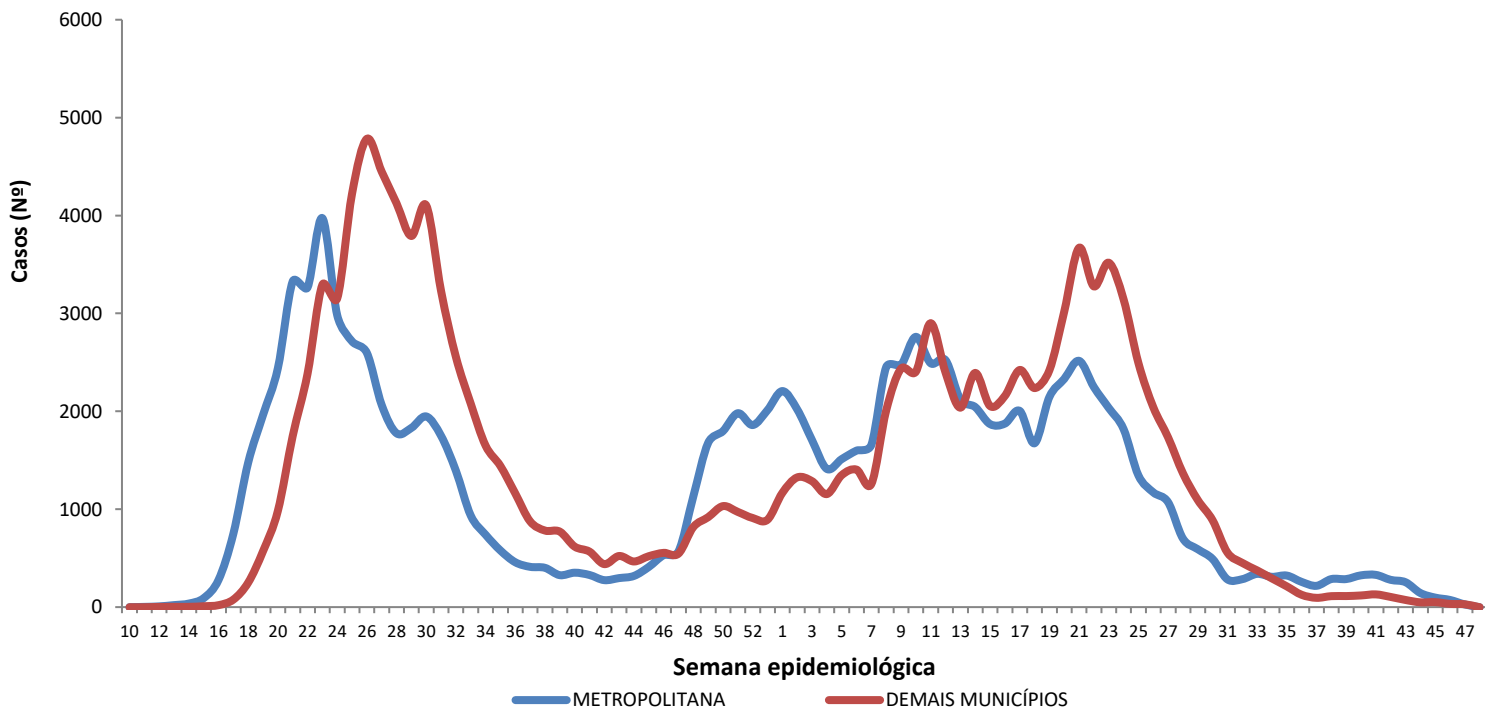

Região Metropolitana de Maceió – Barra de Santo Antônio, Barra de São Miguel, Coqueiro Seco, Maceió, Marechal Deodoro, Messias, Murici, Paripueira, Pilar, Rio Largo, Santa Luzia do Norte e Satuba.

Fonte: CIEVS/AL dados em 30/11/2021.

DISTRIBUIÇÃO ESPACIAL

Figura 3 – Taxa de incidência acumulada (por 100.000 hab.) dos casos confirmados da COVID-19, segundo município de residência. Alagoas, 2020 e 2021.



Figura 4 – Taxa de incidência (por 100.000 hab.) dos casos confirmados da COVID-19, nos últimos 28 dias (02 de novembro a 29 de novembro), segundo município de residência. Alagoas, 2021.



Figura 5 – Taxa de mortalidade acumulada (por 100.000 hab.) dos casos confirmados da COVID-19, segundo município de residência. Alagoas, 2020 e 2021.

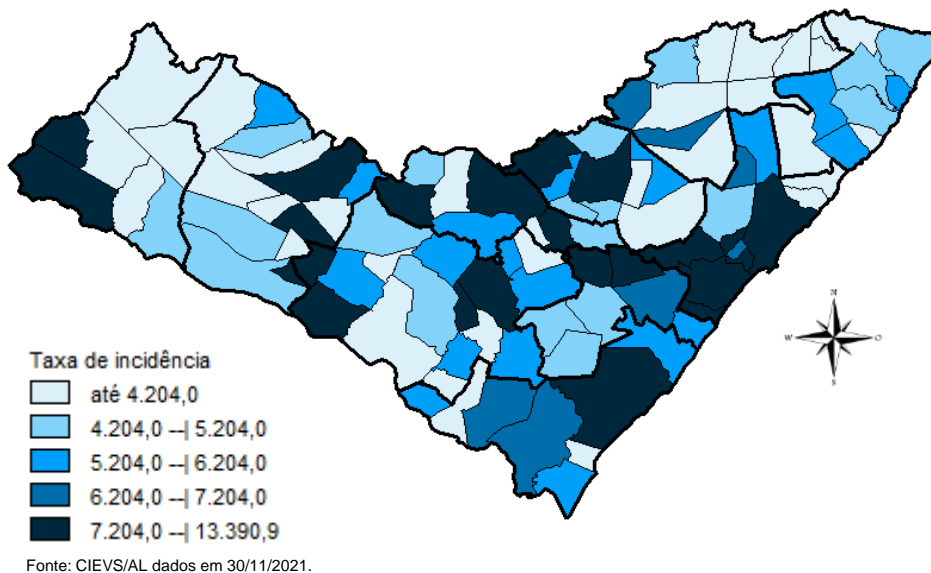

DISTRIBUIÇÃO ESPACIAL

Tabela 2 – Frequência de casos e óbitos confirmados de COVID-19, e casos em investigação segundo município de residência. Alagoas, 2020 e 2021.

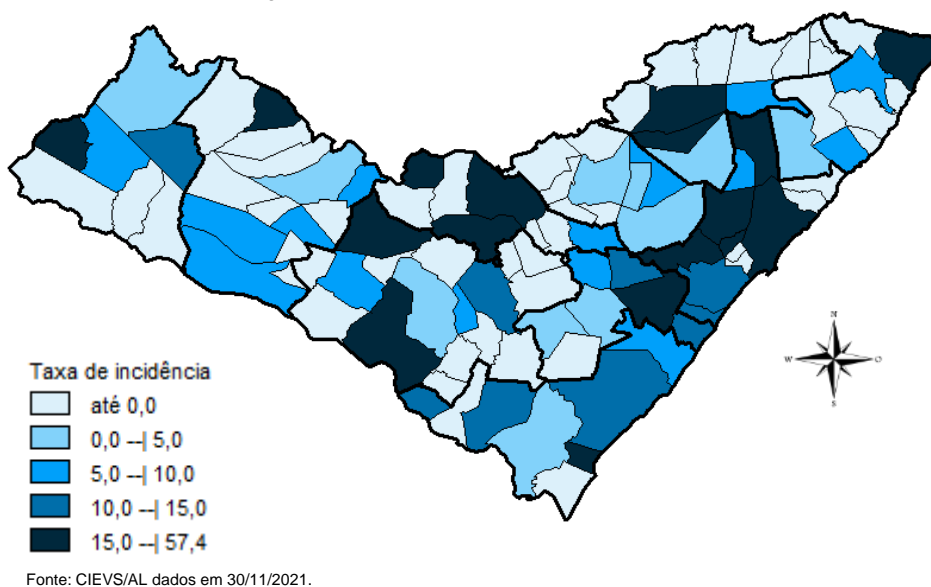
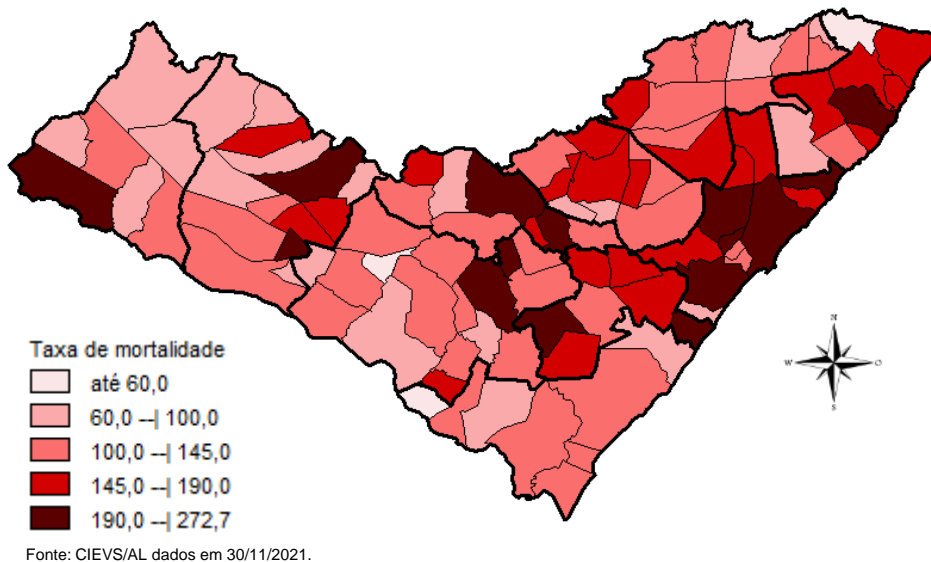
MUNICÍPIO DE RESIDÊNCIA	CASOS	ÓBITOS	INVESTIGAÇÃO*	MUNICÍPIO DE RESIDÊNCIA	CASOS	ÓBITOS	INVESTIGAÇÃO*
Água Branca	553	23	2	Mata Grande	510	21	29
Anadia	1.525	33	12	Matriz do Camaragibe	1.523	44	3
Arapiraca	31.211	538	335	Messias	1.207	29	14
Atalaia	1.257	54	1	Minador do Negrão	249	10	3
Barra de Santo Antônio	468	33	5	Monteirópolis	286	14	2
Barra de São Miguel	645	8	4	Murici	1.044	49	7
Batalha	1.134	20	1	Novo Lino	239	13	0
Belém	129	8	1	Olho d'Água das Flores	1.725	40	4
Belo Monte	555	9	1	Olho d'Água do Casado	142	6	0
Boca da Mata	1.989	46	15	Olho d'Água Grande	211	9	0
Branquinha	737	14	16	Oliveira	468	17	6
Cacimbinhas	908	12	13	Ouro Branco	640	10	14
Cajueiro	644	31	1	Palestina	509	4	0
Campestre	266	6	2	Palmeira dos Índios	5.381	158	44
Campo Alegre	2.817	75	136	Pão de Açúcar	1.238	30	5
Campo Grande	553	11	1	Pariconha	775	10	1
Canapi	448	12	2	Paripueira	388	24	4
Capela	1.025	17	2	Passo de Camaragibe	820	22	0
Carneiros	379	11	4	Paulo Jacinto	426	14	2
Chã Preta	379	11	2	Penedo	4.366	84	65
Coité do Noia	574	21	4	Piaçabuçu	949	23	61
Colônia Leopoldina	357	18	7	Pilar	4.005	60	1
Coqueiro Seco	487	8	28	Pindoba	147	2	6
Coruripe	4.275	59	4	Piranhas	1.199	26	5
Craíbas	1.414	29	1	Poço das Trincheiras	558	11	4
Delmiro Gouveia	4.177	135	0	Porto Calvo	1.223	48	1
Dois Riachos	628	8	4	Porto de Pedras	386	15	6
Estrela de Alagoas	601	18	5	Porto Real do Colégio	608	21	2
Feira Grande	814	20	0	Quebrangulo	1.147	15	8
Feliz Deserto	171	5	1	Rio Largo	3.691	183	29
Flexeiras	689	20	0	Roteiro	364	14	0
Girau do Ponciano	1.912	48	2	Santa Luzia do Norte	509	9	3
Ibateguara	631	19	2	Santana do Ipanema	4.952	103	46
Igaci	1.447	28	3	Santana do Mundaú	768	19	1
Igreja Nova	1.608	22	31	São Brás	392	4	6
Inhapi	477	17	3	São José da Laje	1.199	29	0
Jacaré dos Homens	464	5	2	São José da Tapera	1.371	41	56
Jacuípe	187	4	1	São Luís do Quitunde	1.361	27	3
Japaratinga	450	15	1	São Miguel dos Campos	3.873	98	5
Jaramataia	117	3	0	São Miguel dos Milagres	336	15	0
Jequiá da Praia	632	11	4	São Sebastião	1.942	38	9
Joaquim Gomes	730	27	0	Satuba	1.148	38	11
Jundiá	161	5	1	Senador Rui Palmeira	419	12	0
Junqueiro	1.157	47	1	Tanque d'Arca	455	12	2
Lagoa da Canoa	1.353	23	10	Taquarana	762	26	1
Limoeiro de Anadia	1.559	34	2	Teotônio Vilela	2.253	71	7
Maceió	92.899	2.784	1.683	Traipu	651	24	4
Major Isidoro	963	23	12	União Dos Palmares	2.715	86	3
Mar Vermelho	167	3	9	Viçosa	1.859	39	2
Maragogi	1.713	51	14	Total	241.490	6.352	2.939
Maravilha	402	16	3				
Marechal Deodoro	6.705	119	58				
Maribondo	558	18	2				

Fonte: CIEVS/AL dados em 30/11/2021.

* Casos notificados nos últimos 20 dias que estão aguardando encerramento com a classificação final nos sistemas de notificação (e-SUS e SIVEP) por parte dos estabelecimentos notificantes e/ou respectivos municípios.

TAXA DE INCIDÊNCIA

Gráfico 13 – Taxa de incidência (por 100.000 hab.) da COVID-19, segundo município de residência. Alagoas, 2020 e 2021.

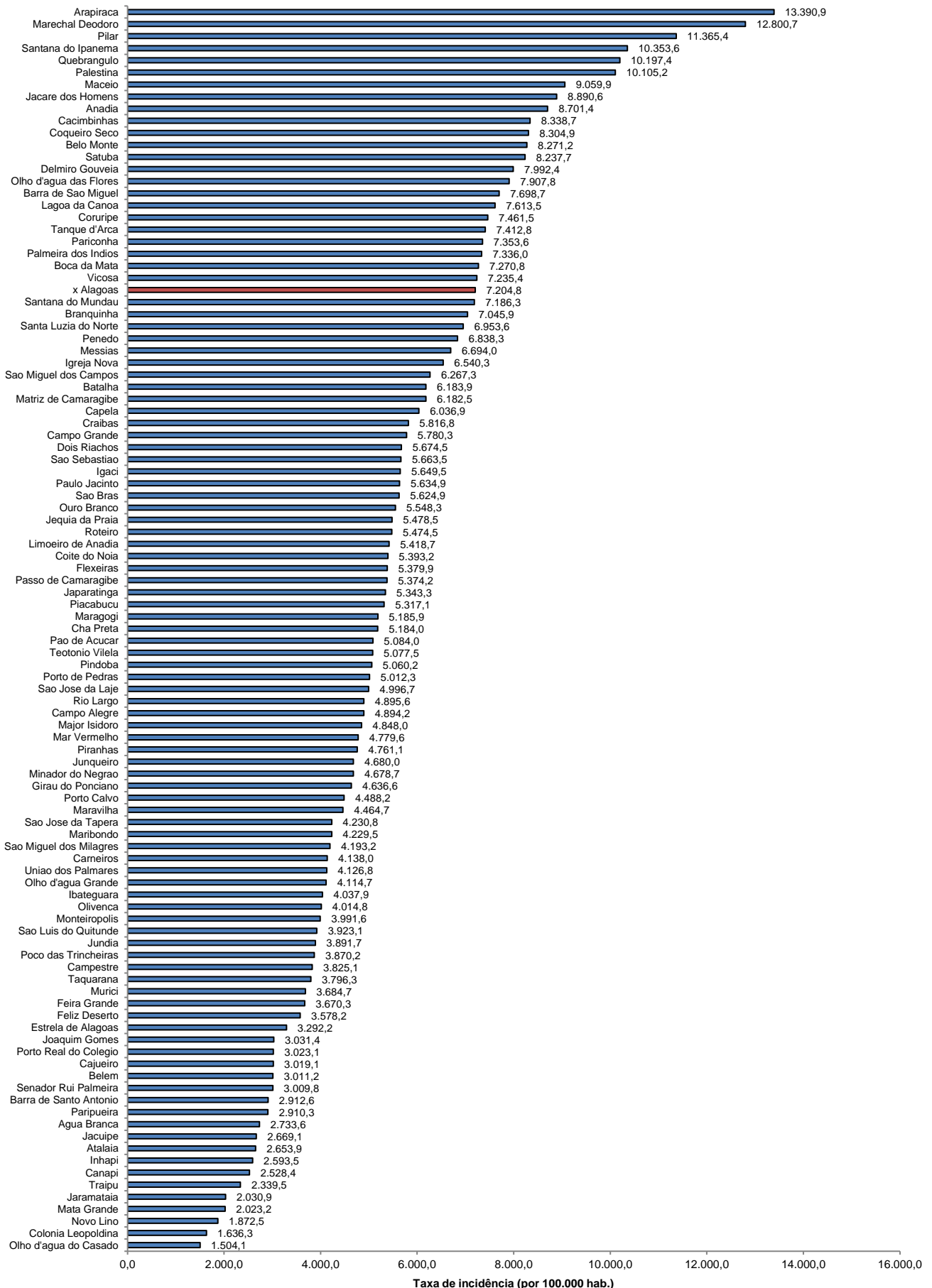

Fonte: CIEVS/AL dados em 30/11/2021. Estimativa TCU/IBGE 2020

TAXA DE INCIDÊNCIA

Gráfico 14 – Taxa de incidência (por 100.000 hab.) da COVID-19, nos últimos 28 dias (02 de novembro a 29 de novembro), segundo município de residência. Alagoas, 2021.

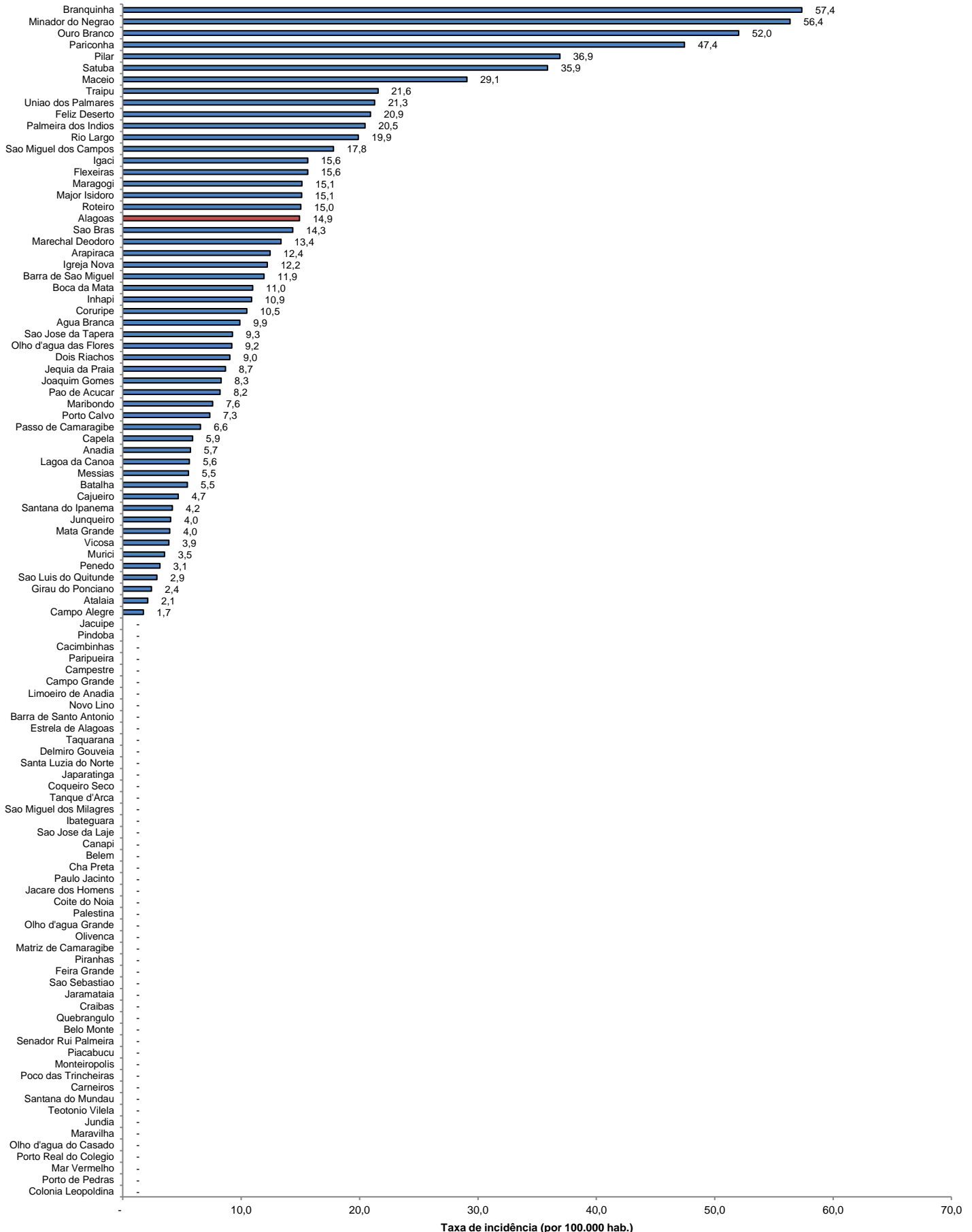

Fonte: CIEVS/AL dados em 30/11/2021. Estimativa TCU/IBGE 2020