

Informe Epidemiológico - Monitoramento da Emergência - COVID-19

24 DE DEZEMBRO DE 2021

Nº 658

Tabela 1 – Frequência de casos segundo classificação operacional para COVID-19. Alagoas, 2020 e 2021.

Casos Notificados	Em investigação*		Casos Confirmados		Casos Descartados		Casos Recuperados		Óbito/Letalidade	
	Nº	%	Nº	%	Nº	%	Nº	%	Nº	%
672.178	1.082	0,2%	241.949	36,0%	429.147	63,8%	235.317	97,3%	6.382	2,6%

Fonte: CIEVS/AL dados em 24/12/2021.

* Casos notificados nos últimos 20 dias que estão aguardando encerramento com a classificação final nos sistemas de notificação (e-SUS e SIVEP) por parte dos estabelecimentos notificantes e/ou respectivos municípios. Este Dado não representa número de amostra em análise laboratorial no LACEN, sendo esta informação expressa no gráfico 09.

SÍNDROME GRIPAL (SG)

Figura 1 – Casos confirmados de SG por COVID-19, segundo sexo. Alagoas, 2020 e 2021.

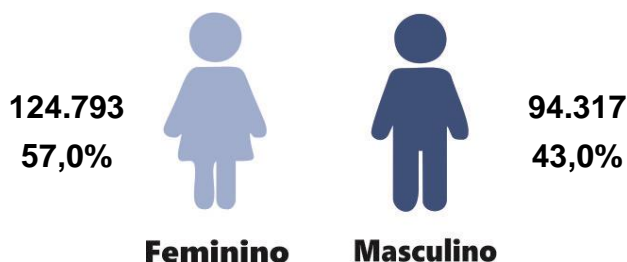

Fonte: CIEVS/AL dados em 24/12/2021.

Gráfico 1 – Frequência de casos confirmados de SG por COVID-19, segundo evolução. Alagoas, 2020 e 2021.

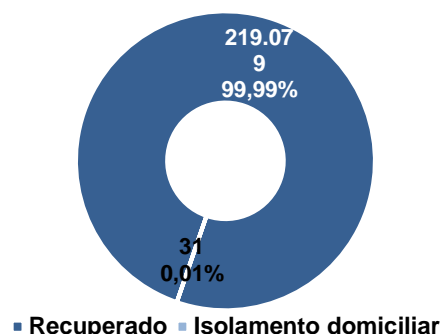

Fonte: CIEVS/AL dados em 24/12/2021.

Gráfico 2 – Casos confirmados de SG por COVID-19, segundo faixa etária. Alagoas, 2020 e 2021.

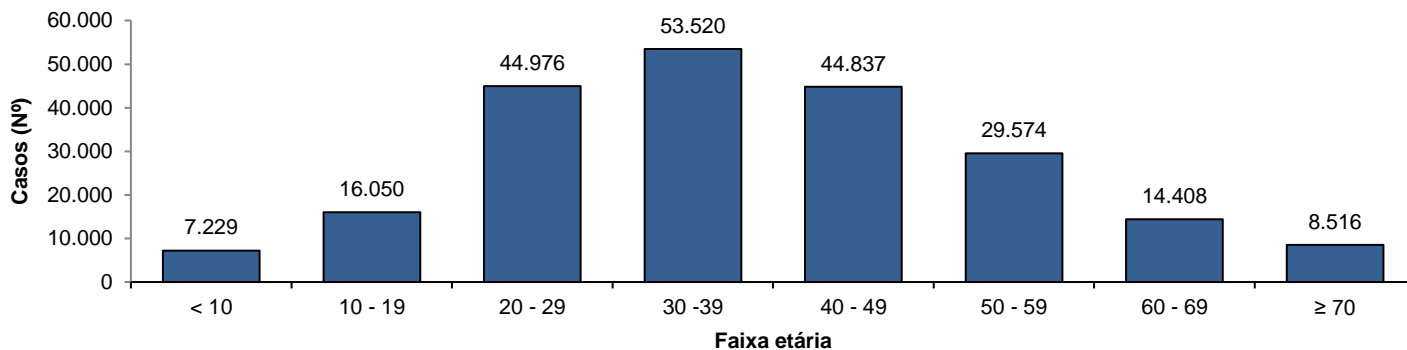

Fonte: CIEVS/AL dados em 24/12/2021.

SÍNDROME RESPIRATÓRIA AGUDA GRAVE (SRAG)

Figura 2 – Casos confirmados de SRAG por COVID-19, segundo sexo. Alagoas, 2020 e 2021.

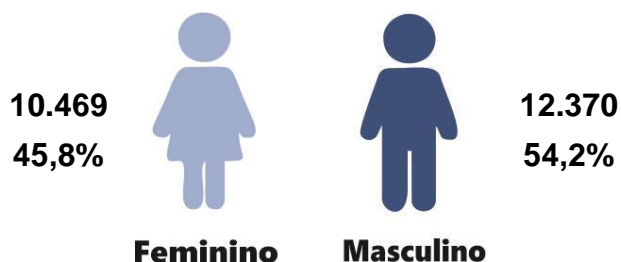

Fonte: CIEVS/AL dados em 24/12/2021.

Gráfico 3 – Frequência de casos confirmados de SRAG por COVID-19, segundo evolução. Alagoas, 2020 e 2021.

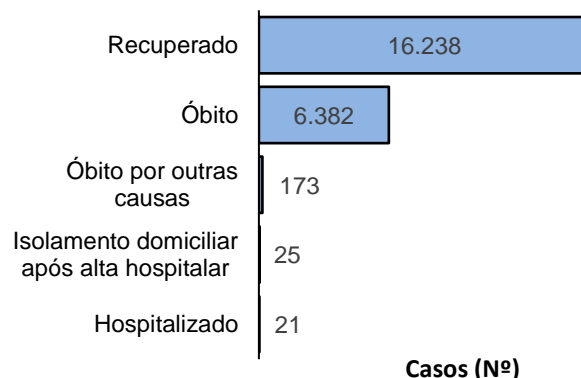

Fonte: CIEVS/AL dados em 24/12/2021.

Gráfico 4 – Frequência da faixa etária dos casos confirmados de SRAG por COVID-19. Alagoas, 2020 e 2021.

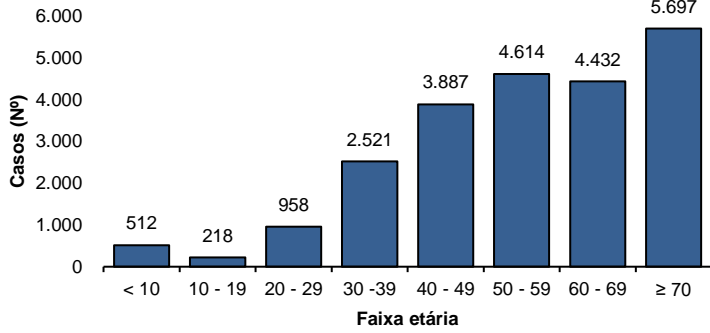

Fonte: CIEVS/AL dados em 24/12/2021.

Gráfico 5 – Frequência de casos confirmados de SRAG por COVID-19, segundo raça/cor. Alagoas, 2020 e 2021.

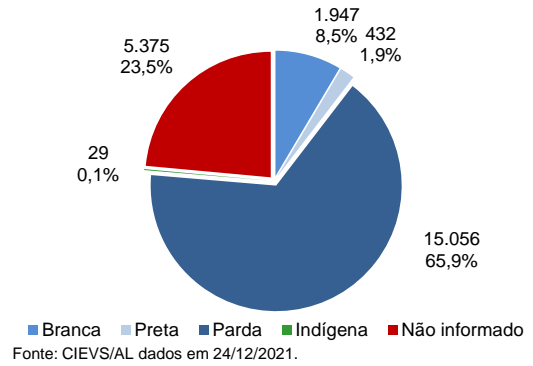

Fonte: CIEVS/AL dados em 24/12/2021.

ÓBITOS CONFIRMADOS

Gráfico 6 – Pirâmide etária dos óbitos confirmados por COVID-19, segundo sexo. Alagoas, 2020 e 2021.

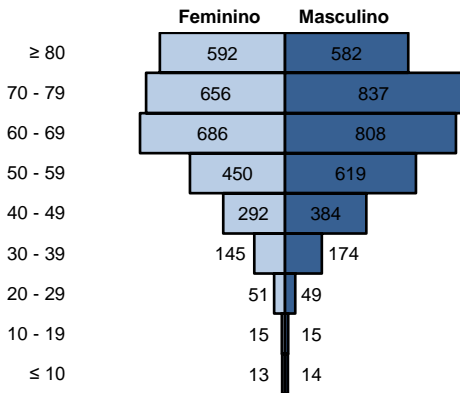

Fonte: CIEVS/AL dados em 24/12/2021.

Gráfico 7 – Frequência de óbitos confirmados por COVID-19, segundo raça/cor. Alagoas, 2020 e 2021.

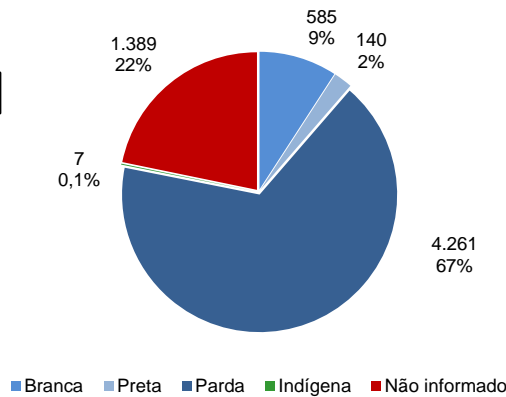

Fonte: CIEVS/AL dados em 24/12/2021.

Gráfico 8 – Frequência dos óbitos confirmados por COVID-19, segundo comorbidade e fator de risco. Alagoas, 2020 e 2021.

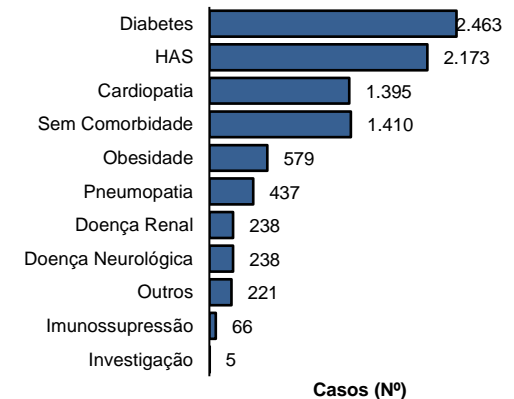

Fonte: CIEVS/AL dados em 24/12/2021.

DIAGNÓSTICO LABORATORIAL

Gráfico 9 – Número de exames recebidos e liberados pelo LACEN/AL, segundo mês de solicitação. Alagoas, 2020 e 2021.

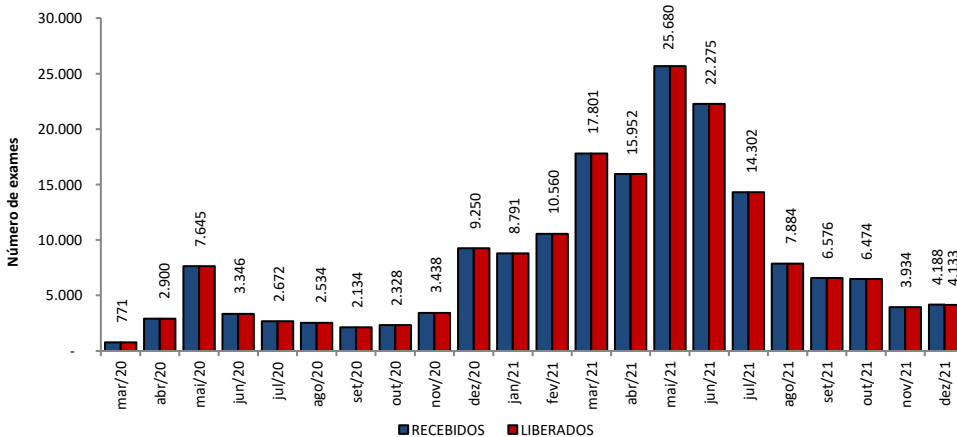

Fonte: LACEN/AL dados em 24/12/2021.

Gráfico 10 – Proporção de resultados confirmados e descartados por diagnóstico laboratorial realizado por RT-PCR, segundo mês de solicitação. Alagoas, 2020 e 2021.

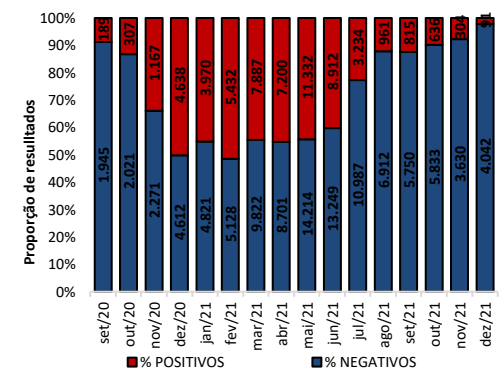

Fonte: LACEN/AL dados em 24/12/2021.

TESTES LABORATORIAIS

QUANTITATIVO GERAL DE TESTES REALIZADOS EM 23/12/2021

Teste RT-PCR	359
Confirmados	2
Descartados	357

ESTOQUE DE TESTES DISPONÍVEIS PARA DIAGNÓSTICO

Kit amplificação RT-PCR (Reações)	14.710
-----------------------------------	--------

Fonte: LACEN/AL dados em 24/12/2021.

CRITÉRIOS DE CONFIRMAÇÃO

CRITÉRIO	Nº	%
Laboratorial	228.385	94,4
Teste Rápido	145.066	60,0
RT-PCR	79.673	32,9
Sorologia	3.447	1,4
Não Informado	199	0,1
Clínico	8.205	3,4
Clínico-Epidemiológico	5.042	2,1
Clínico-Imagem	317	0,1

Fonte: CIEVS/AL dados em 24/12/2021.

PROFISSIONAIS DA SAÚDE

Casos Confirmados (Geral)

241.949

Profissionais da Saúde Confirmados

7.704

Percentual de Confirmados

3,2%

Fonte: e-SUS VE dados em 24/12/2021.

EVOLUÇÃO DE CASOS E ÓBITOS POR SEMANA EPIDEMIOLÓGICA

Gráfico 11 – Frequência de casos e óbitos confirmados segundo semana epidemiológica de ocorrência. Alagoas, 2020 e 2021.

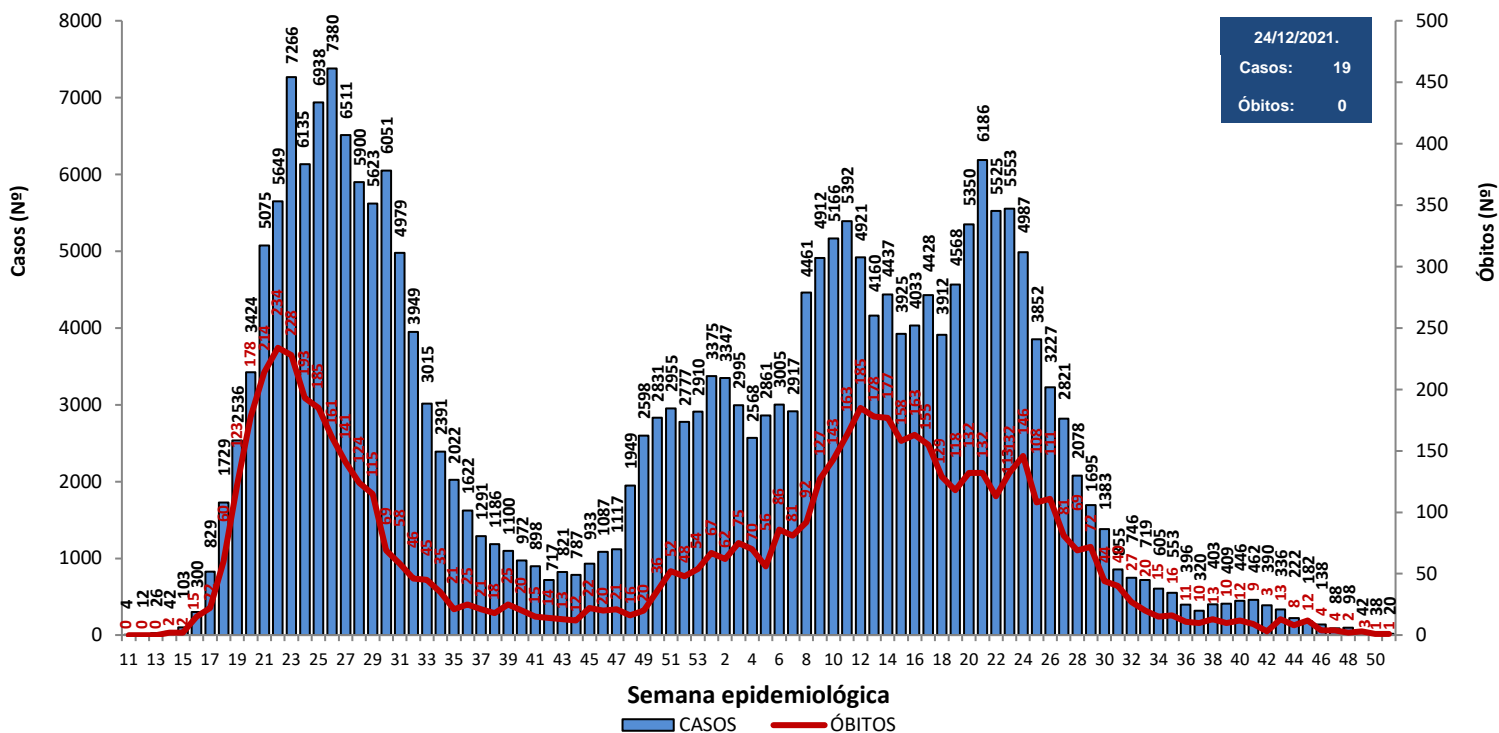

Fonte: CIEVS/AL dados em 24/12/2021.

Gráfico 12 – Frequência de casos por região (metropolitana e demais municípios) segundo semana epidemiológica de ocorrência. Alagoas, 2020 e 2021.

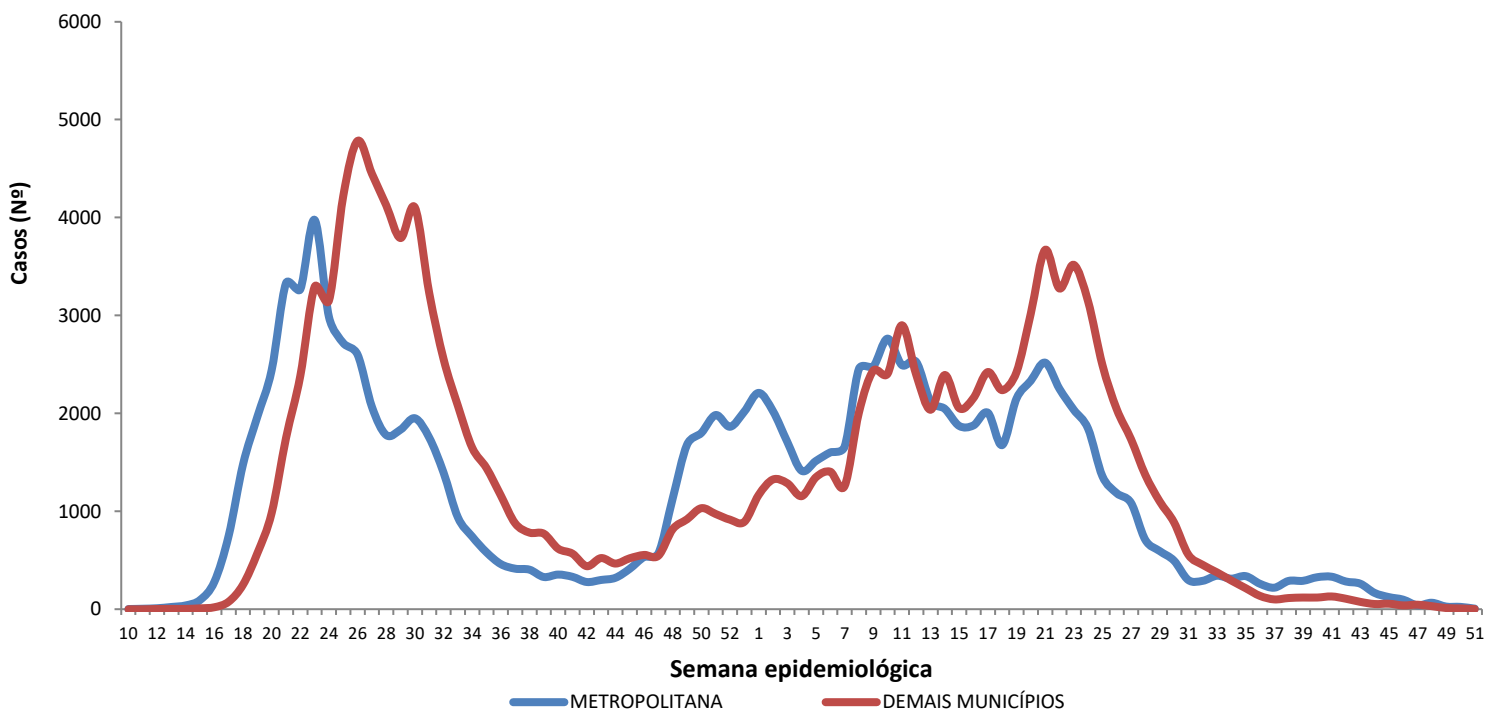

Região Metropolitana de Maceió – Barra de Santo Antônio, Barra de São Miguel, Coqueiro Seco, Maceió, Marechal Deodoro, Messias, Murici, Paripueira, Pilar, Rio Largo, Santa Luzia do Norte e Satuba.

Fonte: CIEVS/AL dados em 24/12/2021.

DISTRIBUIÇÃO ESPACIAL

Figura 3 – Taxa de incidência acumulada (por 100.000 hab.) dos casos confirmados da COVID-19, segundo município de residência. Alagoas, 2020 e 2021.

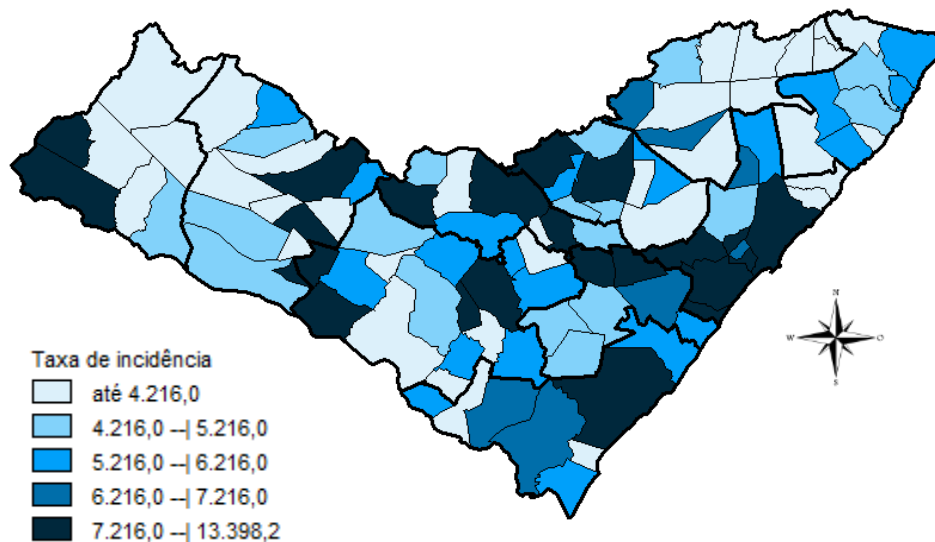

Fonte: CIEVS/AL dados em 24/12/2021.

Figura 4 – Taxa de incidência (por 100.000 hab.) dos casos confirmados da COVID-19, nos últimos 28 dias (26 de novembro a 23 de dezembro), segundo município de residência. Alagoas, 2021.

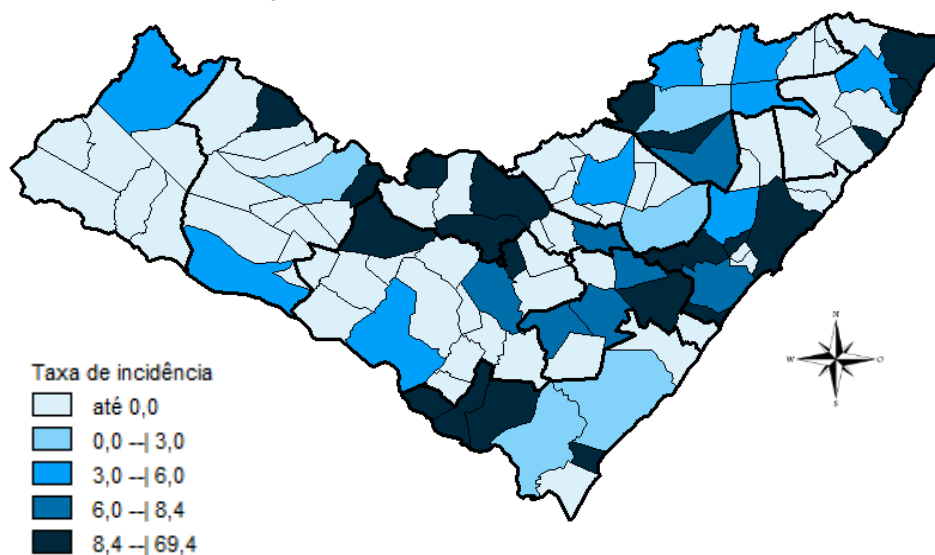

Fonte: CIEVS/AL dados em 24/12/2021.

Figura 5 – Taxa de mortalidade acumulada (por 100.000 hab.) dos casos confirmados da COVID-19, segundo município de residência. Alagoas, 2020 e 2021.

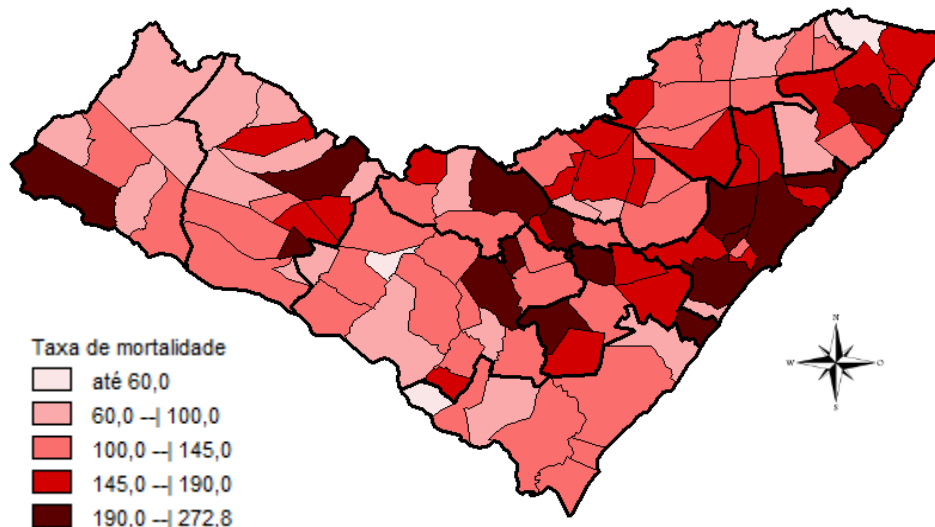

Fonte: CIEVS/AL dados em 24/12/2021.

DISTRIBUIÇÃO ESPACIAL

Tabela 2 – Frequência de casos e óbitos confirmados de COVID-19, e casos em investigação segundo município de residência. Alagoas, 2020 e 2021.

MUNICÍPIO DE RESIDÊNCIA	CASOS	ÓBITOS	INVESTIGAÇÃO*	MUNICÍPIO DE RESIDÊNCIA	CASOS	ÓBITOS	INVESTIGAÇÃO*
Água Branca	555	24	0	Mata Grande	517	21	1
Anadia	1.525	34	8	Matriz do Camaragibe	1.524	44	1
Arapiraca	31.229	538	109	Messias	1.208	29	2
Atalaia	1.258	54	1	Minador do Negrão	251	10	0
Barra de Santo Antônio	468	33	1	Monteirópolis	286	14	0
Barra de São Miguel	648	8	7	Murici	1.046	49	8
Batalha	1.134	20	0	Novo Lino	239	13	0
Belém	129	8	0	Olho d'Água das Flores	1.736	40	1
Belo Monte	555	9	0	Olho d'Água do Casado	142	6	0
Boca da Mata	1.991	46	1	Olho d'Água Grande	211	9	0
Branquinha	742	14	5	Oliveira	468	17	3
Cacimbinhas	909	12	0	Ouro Branco	643	10	2
Cajueiro	644	31	0	Palestina	509	4	0
Campestre	266	6	0	Palmeira dos Índios	5.389	158	6
Campo Alegre	2.821	76	23	Pão de Açúcar	1.239	30	2
Campo Grande	553	11	0	Pariconha	775	10	0
Canapi	448	12	0	Paripueira	388	24	1
Capela	1.026	17	3	Passo de Camaragibe	820	22	1
Carneiros	379	11	0	Paulo Jacinto	426	14	3
Chã Preta	379	11	0	Penedo	4.368	85	26
Coité do Noia	575	21	0	Piaçabuçu	949	23	98
Colônia Leopoldina	358	19	1	Pilar	4.007	60	1
Coqueiro Seco	488	9	15	Pindoba	147	2	0
Coruripe	4.277	59	0	Piranhas	1.203	26	1
Craíbas	1.414	29	0	Poço das Trincheiras	558	11	0
Delmiro Gouveia	4.178	135	2	Porto Calvo	1.223	48	1
Dois Riachos	629	8	0	Porto de Pedras	386	15	4
Estrela de Alagoas	601	18	0	Porto Real do Colégio	611	21	0
Feira Grande	815	20	4	Quebrangulo	1.147	15	4
Feliz Deserto	171	5	0	Rio Largo	3.701	185	24
Flexeiras	689	20	0	Roteiro	364	14	1
Girau do Ponciano	1.919	50	0	Santa Luzia do Norte	509	9	5
Ibateguara	633	19	1	Santana do Ipanema	4.953	103	20
Igaci	1.447	28	1	Santana do Mundaú	770	19	0
Igreja Nova	1.616	22	4	São Brás	393	4	0
Inhapi	477	17	1	São José da Laje	1.201	29	0
Jacaré dos Homens	464	5	0	São José da Tapera	1.371	41	1
Jacuípe	187	4	0	São Luís do Quitunde	1.362	27	0
Japaratinga	452	15	0	São Miguel dos Campos	3.875	99	5
Jaramataia	118	3	0	São Miguel dos Milagres	337	15	0
Jequiá da Praia	632	11	0	São Sebastião	1.942	38	0
Joaquim Gomes	732	27	1	Satuba	1.150	38	6
Jundiá	161	5	0	Senador Rui Palmeira	419	13	0
Junqueiro	1.160	47	0	Tanque d'Arca	455	12	0
Lagoa da Canoa	1.353	23	0	Taquarana	762	26	0
Limoeiro de Anadia	1.566	34	0	Teotônio Vilela	2.253	71	10
Maceió	93.179	2.802	632	Traipu	651	24	1
Major Isidoro	969	23	0	União Dos Palmares	2.715	86	10
Mar Vermelho	167	3	0	Viçosa	1.859	39	0
Maragogi	1.728	51	0	Total	241.949	6.382	1.082
Maravilha	402	16	2				
Marechal Deodoro	6.717	119	11				
Maribondo	558	18	0				

Fonte: CIEVS/AL dados em 24/12/2021.

* Casos notificados nos últimos 20 dias que estão aguardando encerramento com a classificação final nos sistemas de notificação (e-SUS e SIVEP) por parte dos estabelecimentos notificantes e/ou respectivos municípios.

TAXA DE INCIDÊNCIA

Gráfico 13 – Taxa de incidência (por 100.000 hab.) da COVID-19, segundo município de residência. Alagoas, 2020 e 2021.

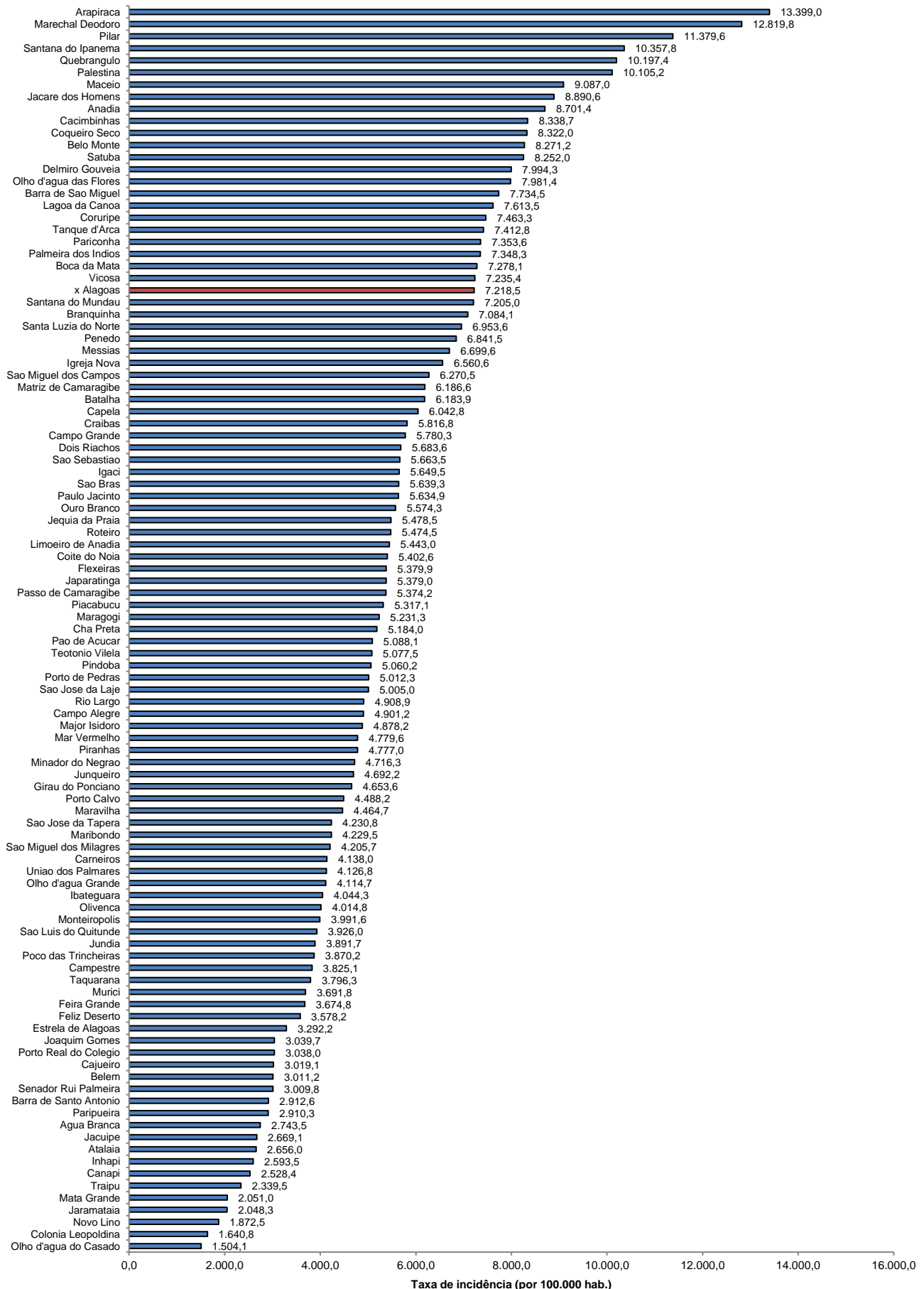

Fonte: CIEVS/AL dados em 24/12/2021. Estimativa TCU/IBGE 2020

TAXA DE INCIDÊNCIA

Gráfico 14 – Taxa de incidência (por 100.000 hab.) da COVID-19, nos últimos 28 dias (26 de novembro a 23 de dezembro), segundo município de residência. Alagoas, 2021.

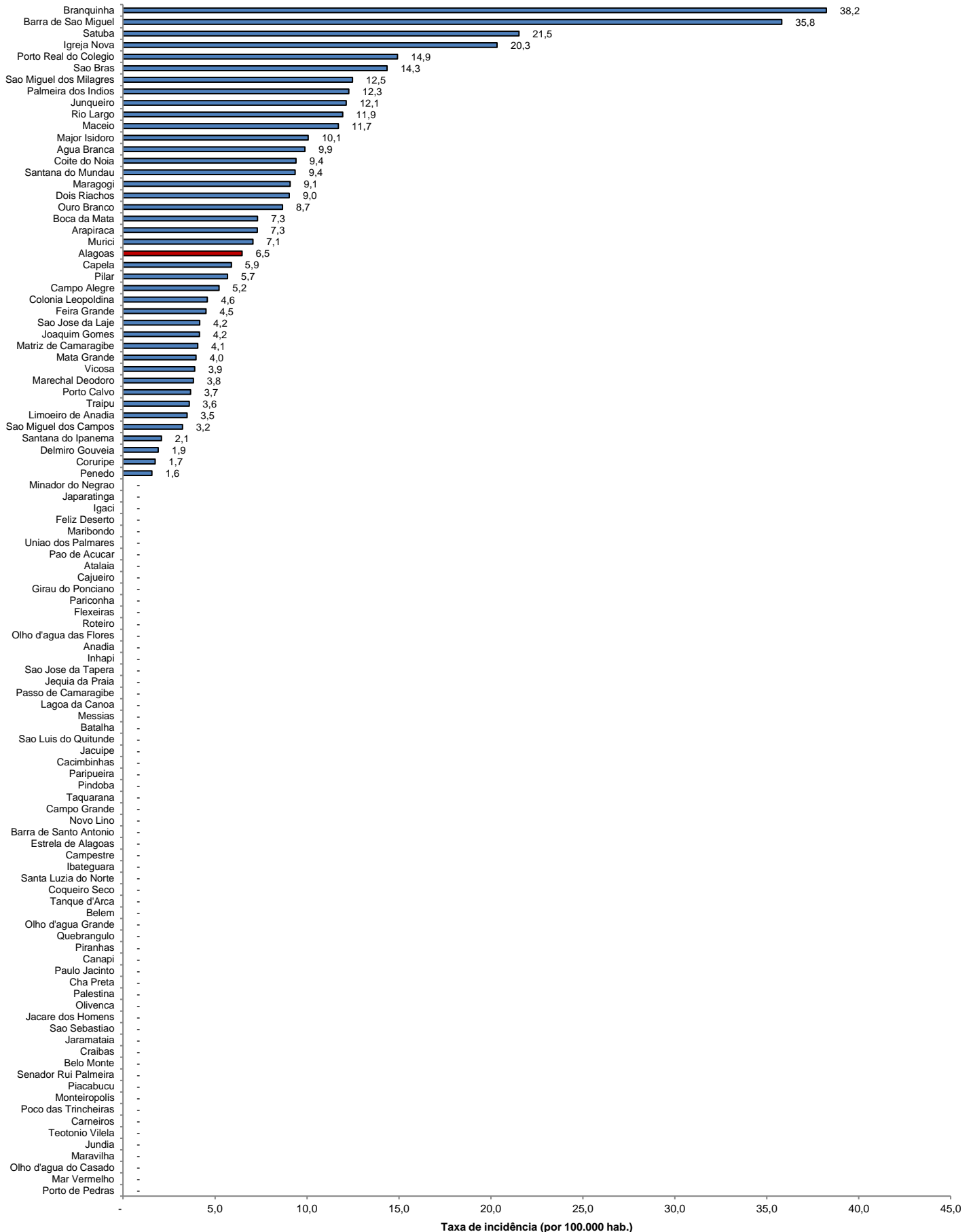

Fonte: CIEVS/AL dados em 24/12/2021. Estimativa TCU/IBGE 2020