

Informe Epidemiológico - Monitoramento da Emergência - COVID-19

26 DE DEZEMBRO DE 2021

Nº 660

Tabela 1 – Frequência de casos segundo classificação operacional para COVID-19. Alagoas, 2020 e 2021.

Casos Notificados	Em investigação*		Casos Confirmados		Casos Descartados		Casos Recuperados		Óbito/Letalidade	
	Nº	%	Nº	%	Nº	%	Nº	%	Nº	%
672.987	1.020	0,2%	242.002	36,0%	429.965	63,9%	235.372	97,3%	6.383	2,6%

Fonte: CIEVS/AL dados em 26/12/2021.

* Casos notificados nos últimos 20 dias que estão aguardando encerramento com a classificação final nos sistemas de notificação (e-SUS e SIVEP) por parte dos estabelecimentos notificantes e/ou respectivos municípios. Este Dado não representa número de amostra em análise laboratorial no LACEN, sendo esta informação expressa no gráfico 09.

SÍNDROME GRIPAL (SG)

Figura 1 – Casos confirmados de SG por COVID-19, segundo sexo. Alagoas, 2020 e 2021.

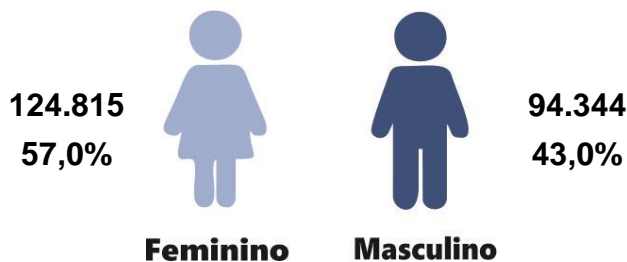

Fonte: CIEVS/AL dados em 26/12/2021.

Gráfico 1 – Frequência de casos confirmados de SG por COVID-19, segundo evolução. Alagoas, 2020 e 2021.

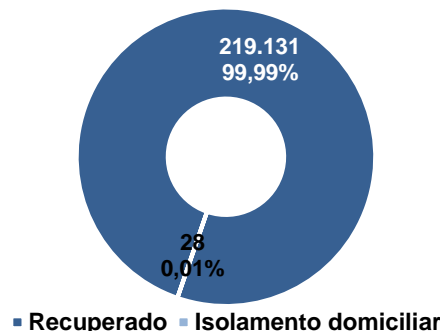

Fonte: CIEVS/AL dados em 26/12/2021.

Gráfico 2 – Casos confirmados de SG por COVID-19, segundo faixa etária. Alagoas, 2020 e 2021.

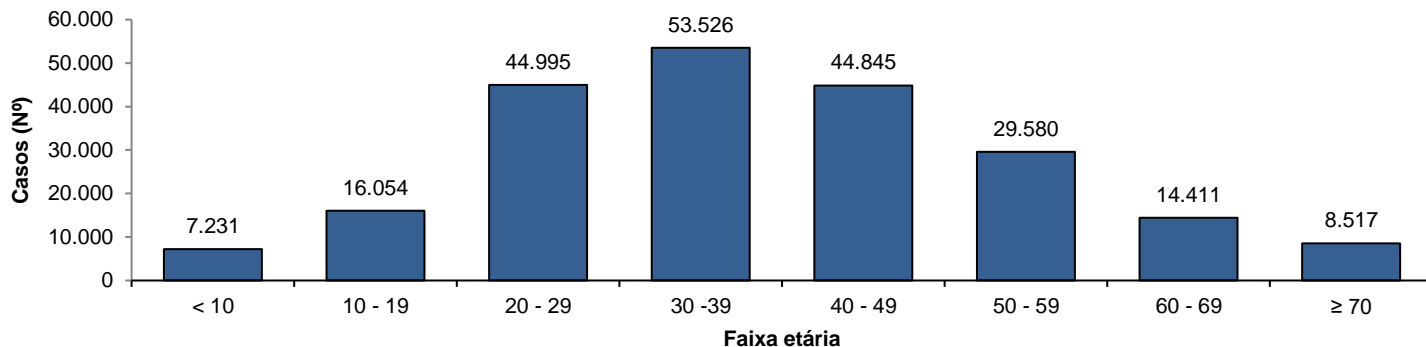

Fonte: CIEVS/AL dados em 26/12/2021.

SÍNDROME RESPIRATÓRIA AGUDA GRAVE (SRAG)

Figura 2 – Casos confirmados de SRAG por COVID-19, segundo sexo. Alagoas, 2020 e 2021.

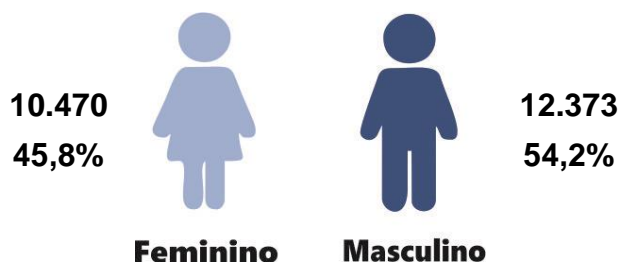

Fonte: CIEVS/AL dados em 26/12/2021.

Gráfico 3 – Frequência de casos confirmados de SRAG por COVID-19, segundo evolução. Alagoas, 2020 e 2021.

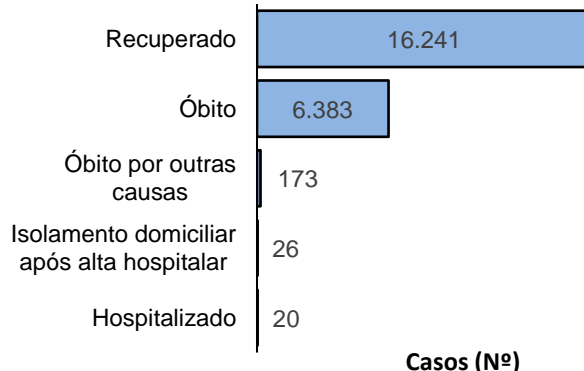

Casos (Nº)

Fonte: CIEVS/AL dados em 26/12/2021.

Gráfico 4 – Frequência da faixa etária dos casos confirmados de SRAG por COVID-19. Alagoas, 2020 e 2021.

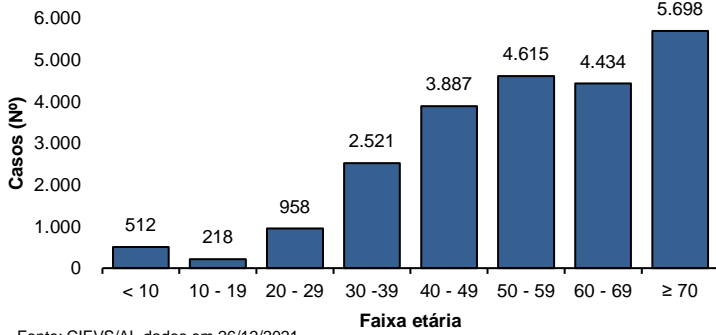

Fonte: CIEVS/AL dados em 26/12/2021.

Gráfico 5 – Frequência de casos confirmados de SRAG por COVID-19, segundo raça/cor. Alagoas, 2020 e 2021.

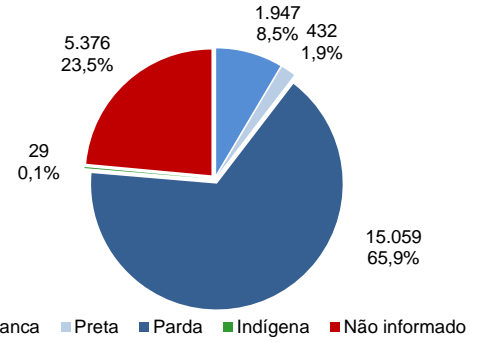

Fonte: CIEVS/AL dados em 26/12/2021.

ÓBITOS CONFIRMADOS

Gráfico 6 – Pirâmide etária dos óbitos confirmados por COVID-19, segundo sexo. Alagoas, 2020 e 2021.

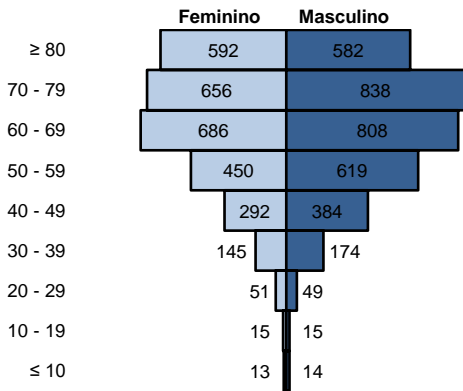

Fonte: CIEVS/AL dados em 26/12/2021.

Gráfico 7 – Frequência de óbitos confirmados por COVID-19, segundo raça/cor. Alagoas, 2020 e 2021.

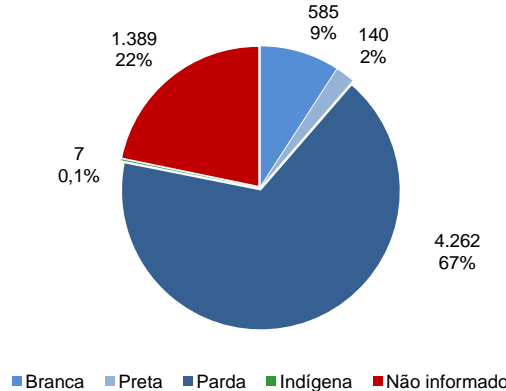

Fonte: CIEVS/AL dados em 26/12/2021.

Gráfico 8 – Frequência dos óbitos confirmados por COVID-19, segundo comorbidade e fator de risco. Alagoas, 2020 e 2021.

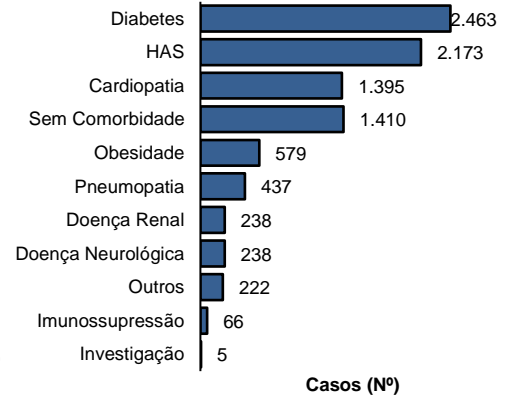

Fonte: CIEVS/AL dados em 26/12/2021.

DIAGNÓSTICO LABORATORIAL

Gráfico 9 – Número de exames recebidos e liberados pelo LACEN/AL, segundo mês de solicitação. Alagoas, 2020 e 2021.

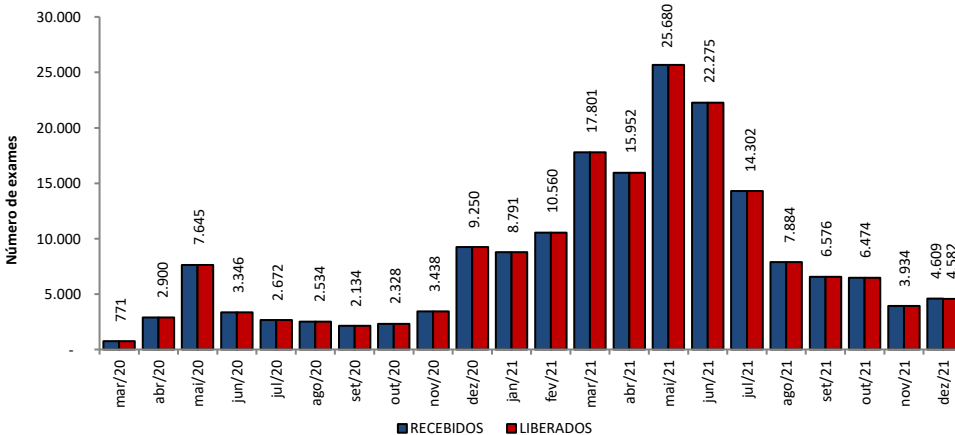

Fonte: LACEN/AL dados em 26/12/2021.

Gráfico 10 – Proporção de resultados confirmados e descartados por diagnóstico laboratorial realizado por RT-PCR, segundo mês de solicitação. Alagoas, 2020 e 2021.

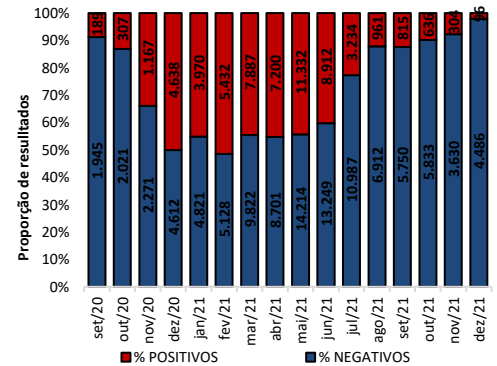

Fonte: LACEN/AL dados em 26/12/2021.

TESTES LABORATORIAIS

QUANTITATIVO GERAL DE TESTES REALIZADOS EM 25/12/2021

Teste RT-PCR	186
Confirmados	2
Descartados	184

ESTOQUE DE TESTES DISPONÍVEIS PARA DIAGNÓSTICO

Kit amplificação RT-PCR (Reações)	14.261
--	---------------

Fonte: LACEN/AL dados em 26/12/2021.

CRITÉRIOS DE CONFIRMAÇÃO

CRITÉRIO	Nº	%
Laboratorial	228.409	94,4
Teste Rápido	145.076	59,9
RT-PCR	79.679	32,9
Sorologia	3.447	1,4
Não Informado	207	0,1
Clínico	8.232	3,4
Clínico-Epidemiológico	5.044	2,1
Clínico-Imagem	317	0,1

Fonte: CIEVS/AL dados em 26/12/2021.

PROFISSIONAIS DA SAÚDE

Casos Confirmados (Geral)

242.002

Profissionais da Saúde Confirmados

7.704

Percentual de Confirmados

3,2%

Fonte: e-SUS VE dados em 26/12/2021.

EVOLUÇÃO DE CASOS E ÓBITOS POR SEMANA EPIDEMIOLÓGICA

Gráfico 11 – Frequência de casos e óbitos confirmados segundo semana epidemiológica de ocorrência. Alagoas, 2020 e 2021.

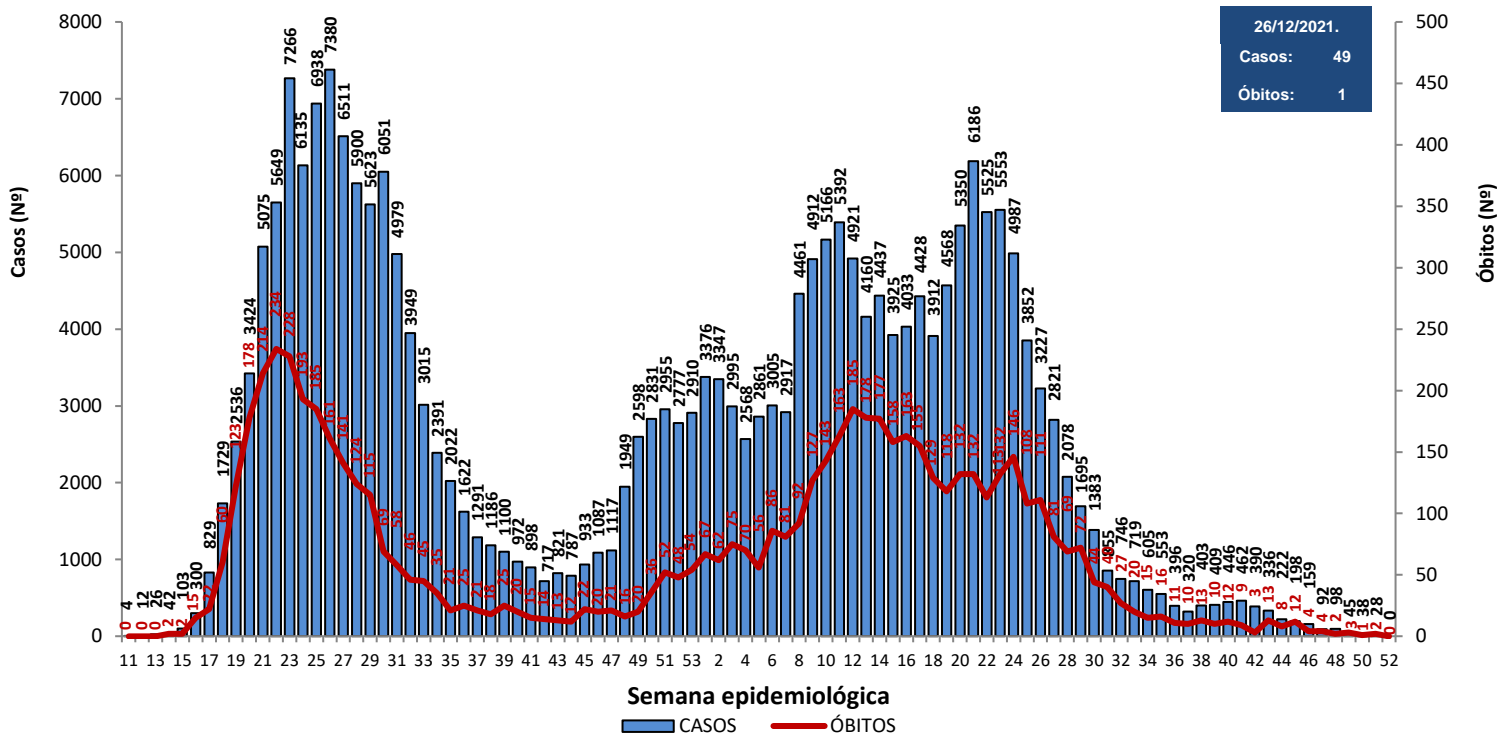

Fonte: CIEVS/AL dados em 26/12/2021.

Gráfico 12 – Frequência de casos por região (metropolitana e demais municípios) segundo semana epidemiológica de ocorrência. Alagoas, 2020 e 2021.

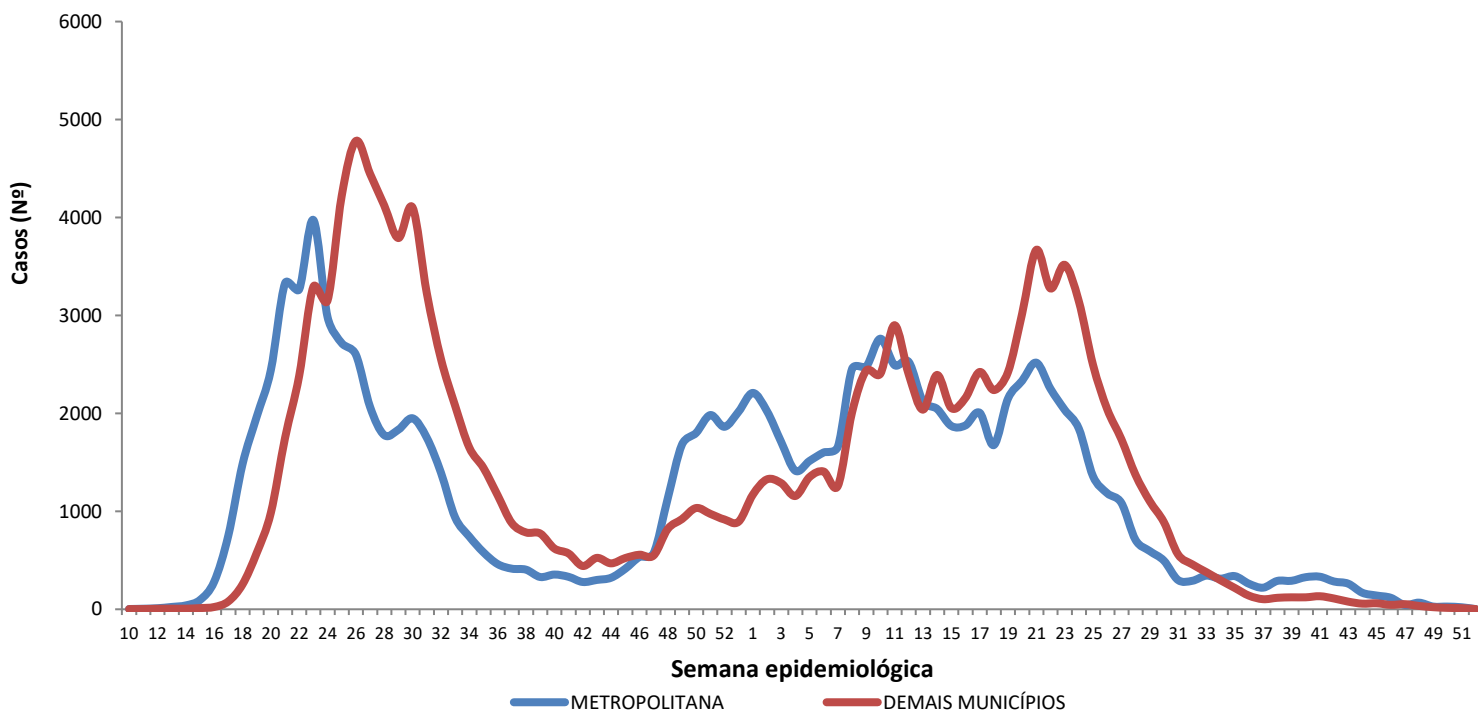

Região Metropolitana de Maceió – Barra de Santo Antônio, Barra de São Miguel, Coqueiro Seco, Maceió, Marechal Deodoro, Messias, Murici, Paripueira, Pilar, Rio Largo, Santa Luzia do Norte e Satuba.

Fonte: CIEVS/AL dados em 26/12/2021.

DISTRIBUIÇÃO ESPACIAL

Figura 3 – Taxa de incidência acumulada (por 100.000 hab.) dos casos confirmados da COVID-19, segundo município de residência. Alagoas, 2020 e 2021.

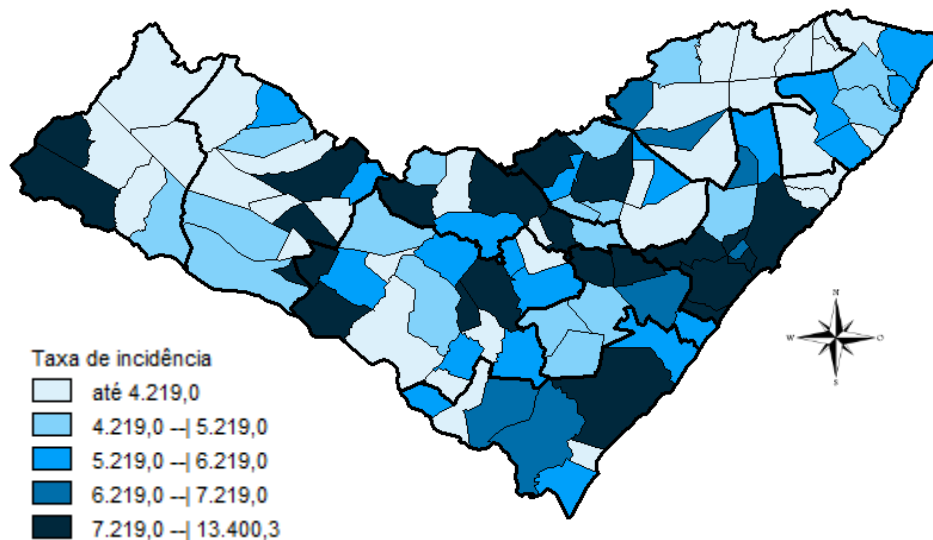

Fonte: CIEVS/AL dados em 26/12/2021.

Figura 4 – Taxa de incidência (por 100.000 hab.) dos casos confirmados da COVID-19, nos últimos 28 dias (28 de novembro a 25 de dezembro), segundo município de residência. Alagoas, 2021.

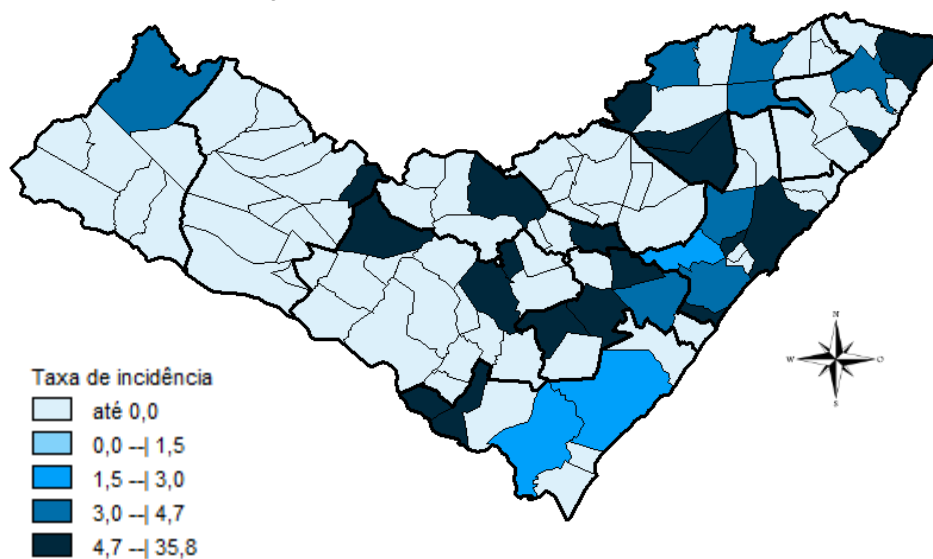

Fonte: CIEVS/AL dados em 26/12/2021.

Figura 5 – Taxa de mortalidade acumulada (por 100.000 hab.) dos casos confirmados da COVID-19, segundo município de residência. Alagoas, 2020 e 2021.

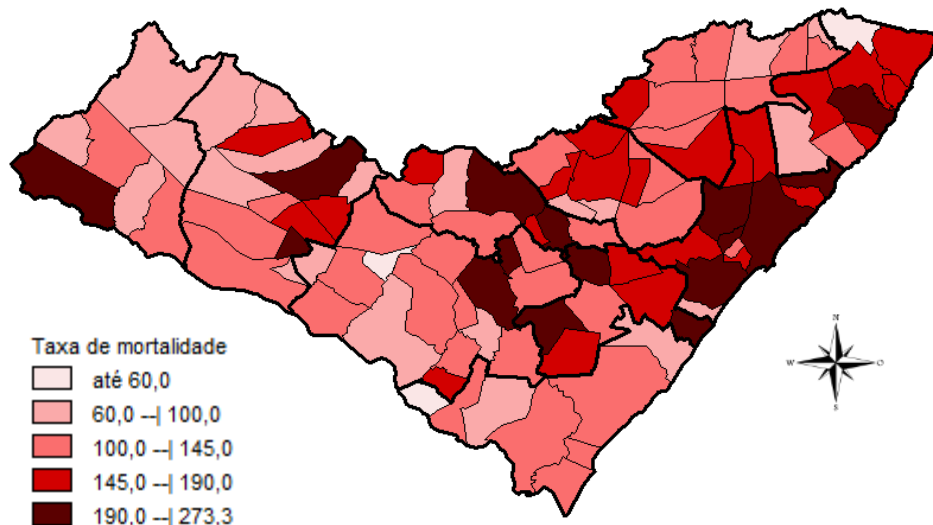

Fonte: CIEVS/AL dados em 26/12/2021.

DISTRIBUIÇÃO ESPACIAL

Tabela 2 – Frequência de casos e óbitos confirmados de COVID-19, e casos em investigação segundo município de residência. Alagoas, 2020 e 2021.

MUNICÍPIO DE RESIDÊNCIA	CASOS	ÓBITOS	INVESTIGAÇÃO*	MUNICÍPIO DE RESIDÊNCIA	CASOS	ÓBITOS	INVESTIGAÇÃO*
Água Branca	555	24	0	Mata Grande	517	21	0
Anadia	1.525	34	19	Matriz do Camaragibe	1.524	44	0
Arapiraca	31.229	538	109	Messias	1.208	29	1
Atalaia	1.258	54	1	Minador do Negrão	251	10	0
Barra de Santo Antônio	468	33	0	Monteirópolis	286	14	0
Barra de São Miguel	650	8	12	Murici	1.046	49	12
Batalha	1.134	20	0	Novo Lino	239	13	0
Belém	129	8	1	Olho d'Água das Flores	1.736	40	1
Belo Monte	555	9	0	Olho d'Água do Casado	142	6	0
Boca da Mata	1.992	46	0	Olho d'Água Grande	211	9	0
Branquinha	744	14	3	Oliveira	469	17	3
Cacimbinhas	909	12	0	Ouro Branco	643	10	0
Cajueiro	644	31	0	Palestina	509	4	0
Campestre	266	6	0	Palmeira dos Índios	5.390	158	2
Campo Alegre	2.821	76	13	Pão de Açúcar	1.239	30	0
Campo Grande	553	11	0	Pariconha	775	10	0
Canapi	448	12	1	Paripueira	388	24	0
Capela	1.026	17	2	Passo de Camaragibe	820	22	1
Carneiros	379	11	0	Paulo Jacinto	426	14	3
Chã Preta	379	11	0	Penedo	4.368	85	81
Coité do Noia	575	21	0	Piaçabuçu	949	23	101
Colônia Leopoldina	358	19	1	Pilar	4.007	60	0
Coqueiro Seco	488	9	18	Pindoba	147	2	0
Coruripe	4.277	59	0	Piranhas	1.203	26	1
Craíbas	1.414	29	0	Poço das Trincheiras	558	11	1
Delmiro Gouveia	4.179	135	1	Porto Calvo	1.223	48	2
Dois Riachos	629	8	0	Porto de Pedras	386	15	0
Estrela de Alagoas	601	18	0	Porto Real do Colégio	611	21	0
Feira Grande	815	20	3	Quebrangulo	1.147	15	4
Feliz Deserto	171	5	0	Rio Largo	3.702	185	16
Flexeiras	689	20	0	Roteiro	364	14	2
Girau do Ponciano	1.919	50	0	Santa Luzia do Norte	509	9	11
Ibateguara	633	19	1	Santana do Ipanema	4.953	103	17
Igaci	1.447	28	0	Santana do Mundaú	770	19	0
Igreja Nova	1.620	22	0	São Brás	393	4	0
Inhapi	477	17	2	São José da Laje	1.201	29	0
Jacaré dos Homens	464	5	0	São José da Tapera	1.371	41	1
Jacuípe	187	4	0	São Luís do Quitunde	1.362	27	1
Japaratinga	452	15	0	São Miguel dos Campos	3.875	99	8
Jaramataia	118	3	0	São Miguel dos Milagres	337	15	0
Jequiá da Praia	632	11	0	São Sebastião	1.942	38	0
Joaquim Gomes	732	27	2	Satuba	1.150	38	2
Jundiá	161	5	0	Senador Rui Palmeira	419	13	0
Junqueiro	1.160	47	0	Tanque d'Arca	455	12	0
Lagoa da Canoa	1.353	23	0	Taquarana	762	26	0
Limoeiro de Anadia	1.566	34	0	Teotônio Vilela	2.254	71	7
Maceió	93.218	2.803	540	Traipu	651	24	1
Major Isidoro	969	23	0	União Dos Palmares	2.715	86	3
Mar Vermelho	167	3	0	Viçosa	1.859	39	0
Maragogi	1.728	51	0	Total	242.002	6.383	1.020
Maravilha	402	16	1				
Marechal Deodoro	6.717	119	8				
Maribondo	558	18	0				

Fonte: CIEVS/AL dados em 26/12/2021.

* Casos notificados nos últimos 20 dias que estão aguardando encerramento com a classificação final nos sistemas de notificação (e-SUS e SIVEP) por parte dos estabelecimentos notificantes e/ou respectivos municípios.

TAXA DE INCIDÊNCIA

Gráfico 13 – Taxa de incidência (por 100.000 hab.) da COVID-19, segundo município de residência. Alagoas, 2020 e 2021.

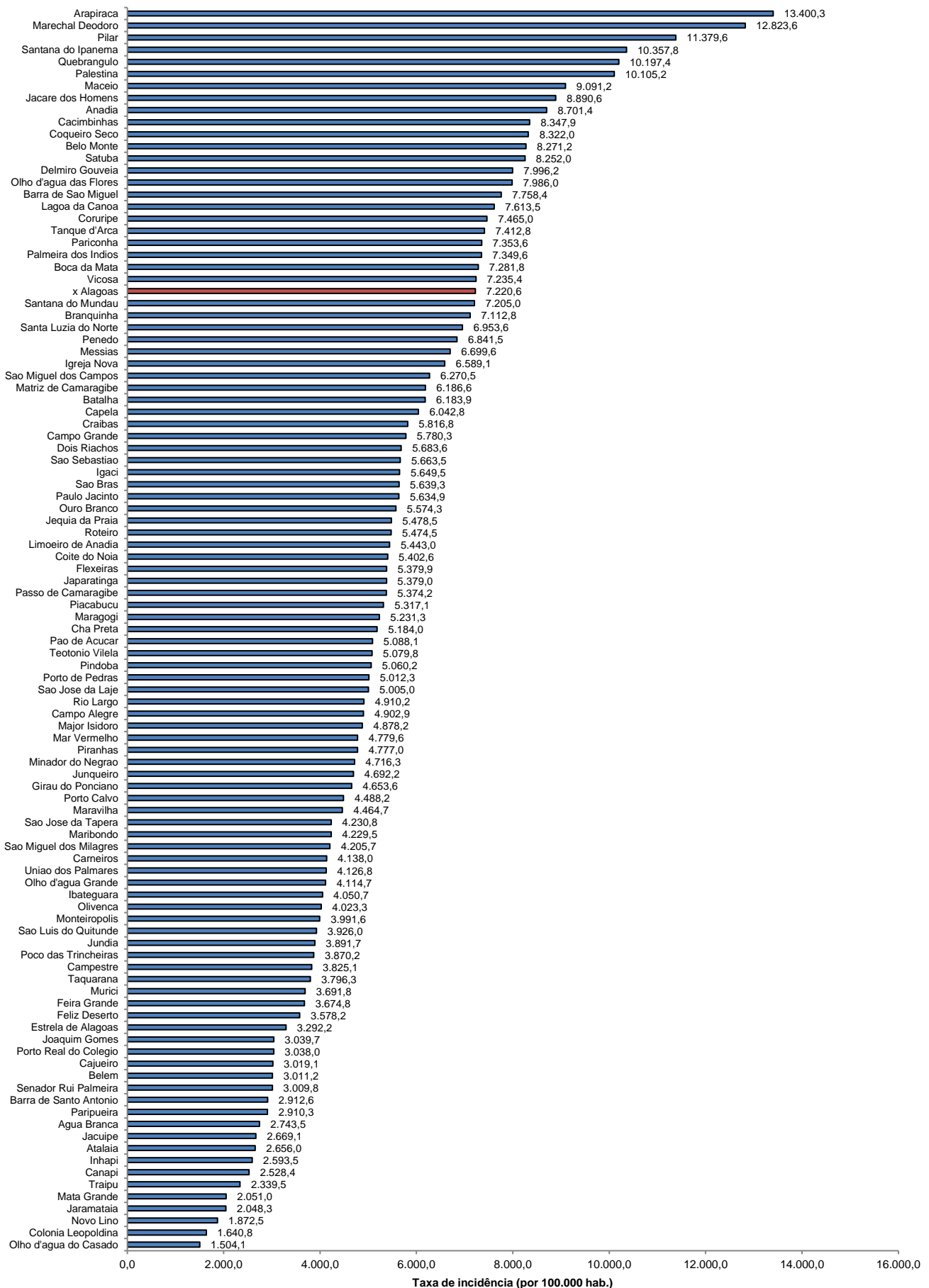

Fonte: CIEVS/AL dados em 26/12/2021. Estimativa TCU/IBGE 2020

TAXA DE INCIDÊNCIA

Gráfico 14 – Taxa de incidência (por 100.000 hab.) da COVID-19, nos últimos 28 dias (28 de novembro a 25 de dezembro), segundo município de residência. Alagoas, 2021.

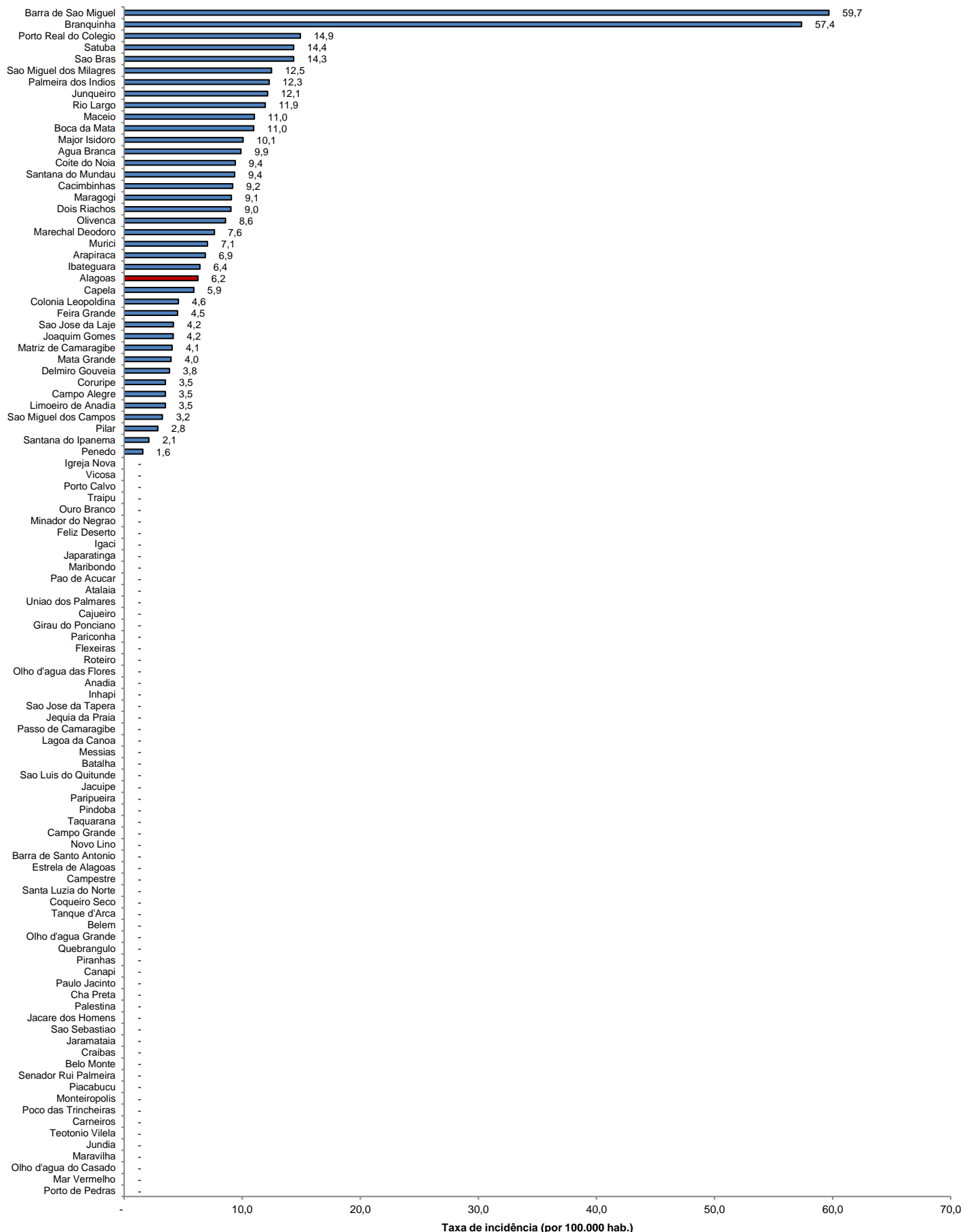

Fonte: CIEVS/AL dados em 26/12/2021. Estimativa TCU/IBGE 2020