

Informe Epidemiológico - Monitoramento da Emergência - COVID-19

09 DE JANEIRO DE 2022

Nº 674

Tabela 1 – Frequência de casos segundo classificação operacional para COVID-19. Alagoas, 2020 a 2022.

Casos Notificados	Em investigação*		Casos Confirmados		Casos Descartados		Casos Recuperados		Óbito/Letalidade	
	Nº	%	Nº	%	Nº	%	Nº	%	Nº	%
687.127	6.547	1,0%	243.188	35,4%	437.392	63,7%	235.938	97,0%	6.387	2,6%

Fonte: CIEVS/AL dados em 09/01/2022.

NOTA: O alto número de casos não corresponde aos casos registrados em 24 horas, a exemplo dos informes anteriores, visto que a plataforma e-SUS notifica encontrava-se inoperante desde os recentes incidentes ocasionados por ataques hackers ocorrido no último dia 10/12/2021, representando assim neste boletim casos da COVID-19 ocorridos este ano e no ano passado.

* Casos notificados nos últimos 20 dias que estão aguardando encerramento com a classificação final nos sistemas de notificação (e-SUS e SIVEP) por parte dos estabelecimentos notificantes e/ou respectivos municípios. Este Dado não representa número de amostra em análise laboratorial no LACEN, sendo esta informação expressa no gráfico 09.

SÍNDROME GRIPAL (SG)

Figura 1 – Casos confirmados de SG por COVID-19, segundo sexo. Alagoas, 2020 a 2022.

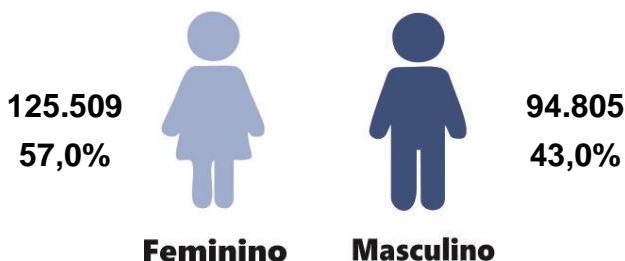

Fonte: CIEVS/AL dados em 09/01/2022.

Gráfico 1 – Frequência de casos confirmados de SG por COVID-19, segundo evolução. Alagoas, 2020 a 2022.

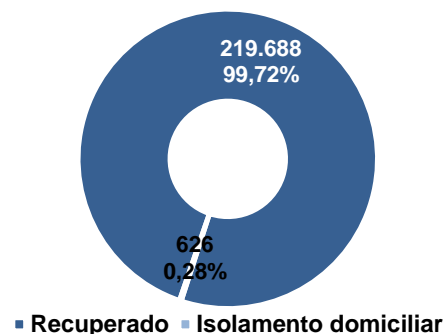

Fonte: CIEVS/AL dados em 09/01/2022.

Gráfico 2 – Casos confirmados de SG por COVID-19, segundo faixa etária. Alagoas, 2020 a 2022.

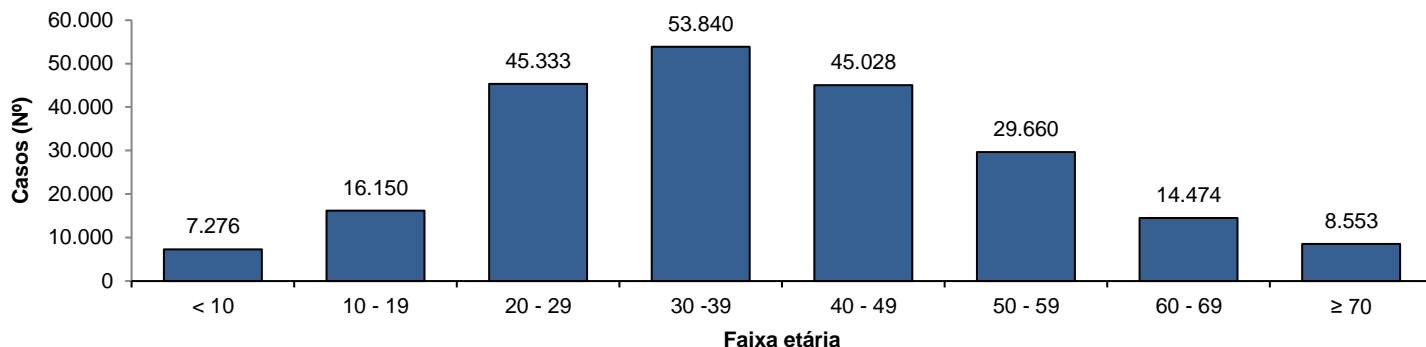

Fonte: CIEVS/AL dados em 09/01/2022.

SÍNDROME RESPIRATÓRIA AGUDA GRAVE (SRAG)

Figura 2 – Casos confirmados de SRAG por COVID-19, segundo sexo. Alagoas, 2020 a 2022.

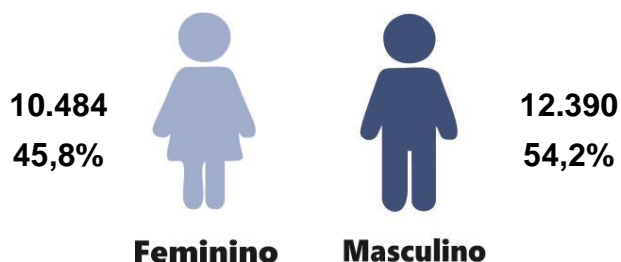

Fonte: CIEVS/AL dados em 09/01/2022.

Gráfico 3 – Frequência de casos confirmados de SRAG por COVID-19, segundo evolução. Alagoas, 2020 a 2022.

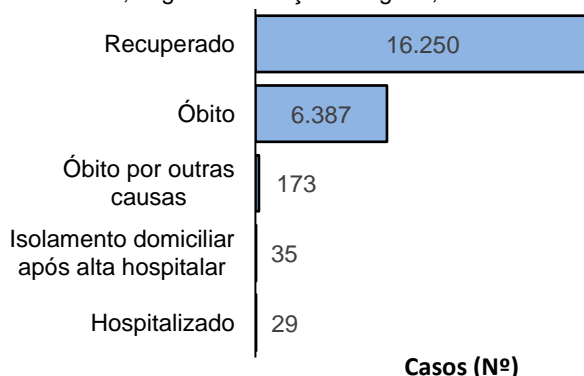

Fonte: CIEVS/AL dados em 09/01/2022.

Gráfico 4 – Frequência da faixa etária dos casos confirmados de SRAG por COVID-19. Alagoas, 2020 a 2022.

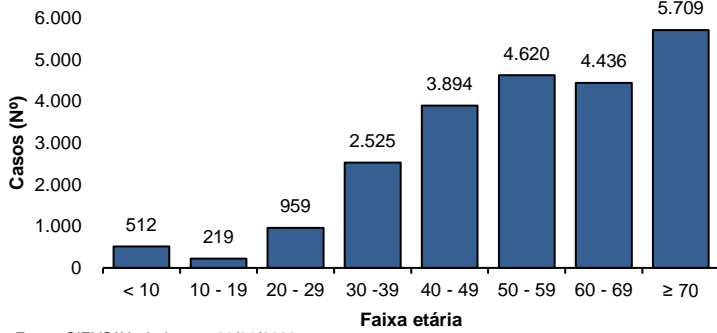

Fonte: CIEVS/AL dados em 09/01/2022.

Gráfico 5 – Frequência de casos confirmados de SRAG por COVID-19, segundo raça/cor. Alagoas, 2020 a 2022.

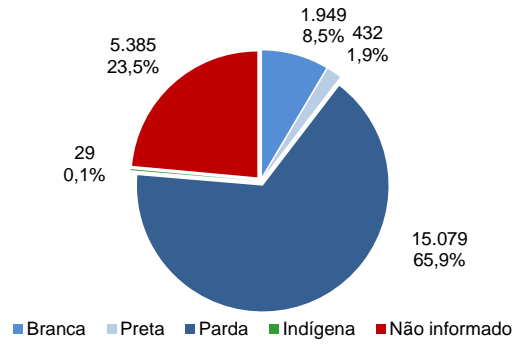

Fonte: CIEVS/AL dados em 09/01/2022.

ÓBITOS CONFIRMADOS

Gráfico 6 – Pirâmide etária dos óbitos confirmados por COVID-19, segundo sexo. Alagoas, 2020 a 2022.

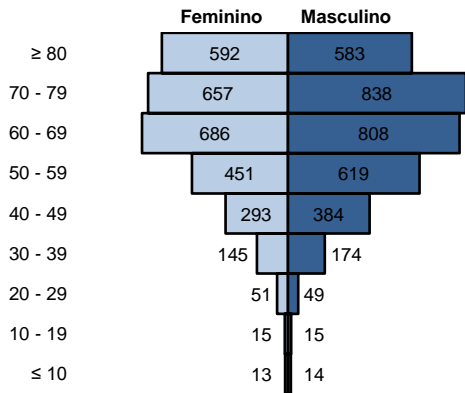

Fonte: CIEVS/AL dados em 09/01/2022.

Gráfico 7 – Frequência de óbitos confirmados por COVID-19, segundo raça/cor. Alagoas, 2020 a 2022.

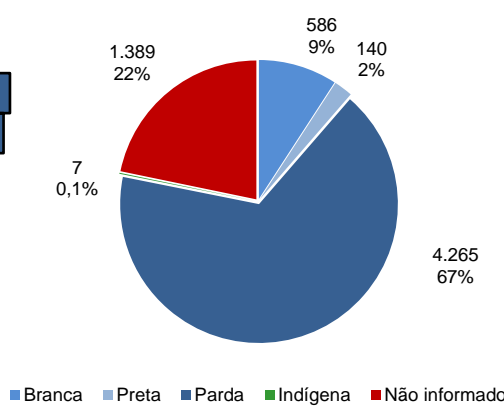

Fonte: CIEVS/AL dados em 09/01/2022.

Gráfico 8 – Frequência dos óbitos confirmados por COVID-19, segundo comorbidade e fator de risco. Alagoas, 2020 a 2022.

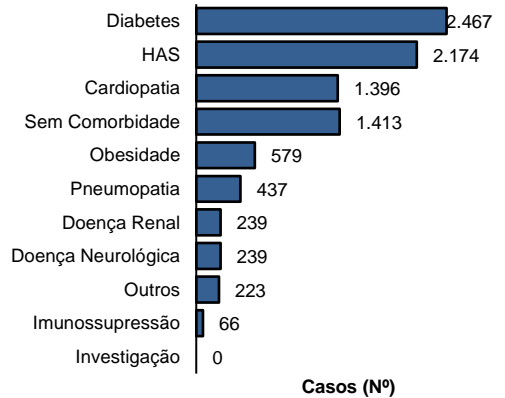

Fonte: CIEVS/AL dados em 09/01/2022.

DIAGNÓSTICO LABORATORIAL

Gráfico 9 – Número de exames recebidos e liberados pelo LACEN/AL, segundo mês de solicitação. Alagoas, 2020 a 2022.

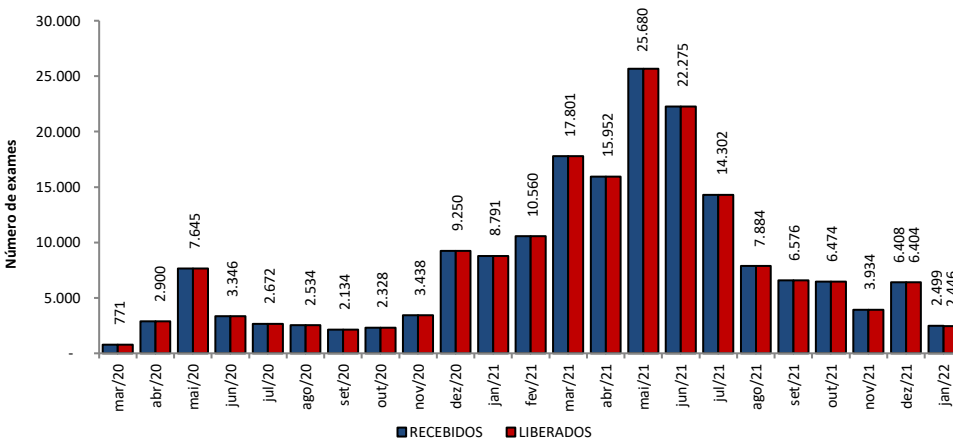

Fonte: LACEN/AL dados em 09/01/2022.

Gráfico 10 – Proporção de resultados confirmados e descartados por diagnóstico laboratorial realizado por RT-PCR, segundo mês de solicitação. Alagoas, 2020 a 2022.

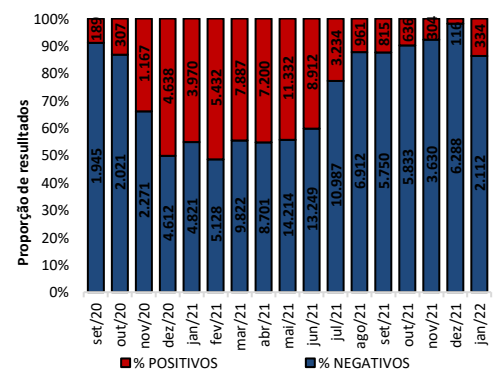

Fonte: LACEN/AL dados em 09/01/2022.

TESTES LABORATORIAIS

QUANTITATIVO GERAL DE TESTES REALIZADOS EM 08/01/2022	
Teste RT-PCR	371
Confirmados	56
Descartados	315
ESTOQUE DE TESTES DISPONÍVEIS PARA DIAGNÓSTICO	
Kit amplificação RT-PCR (Reações)	631

Fonte: LACEN/AL dados em 09/01/2022.

CRITÉRIOS DE CONFIRMAÇÃO

CRITÉRIO	Nº	%
Laboratorial	229.408	94,3
Teste Rápido	145.466	59,8
RT-PCR	80.116	32,9
Sorologia	3.455	1,4
Não Informado	371	0,2
Clínico	8.377	3,4
Clínico-Epidemiológico	5.075	2,1
Clínico-Imagem	328	0,1

Fonte: CIEVS/AL dados em 09/01/2022.

PROFISSIONAIS DA SAÚDE

Casos Confirmados (Geral)

243.188

Profissionais da Saúde Confirmados

7.734

Percentual de Confirmados

3,2%

Fonte: e-SUS VE dados em 09/01/2022.

EVOLUÇÃO DE CASOS E ÓBITOS POR SEMANA EPIDEMIOLÓGICA

Gráfico 11 – Frequência de casos e óbitos confirmados segundo semana epidemiológica de ocorrência. Alagoas, 2020 a 2022.

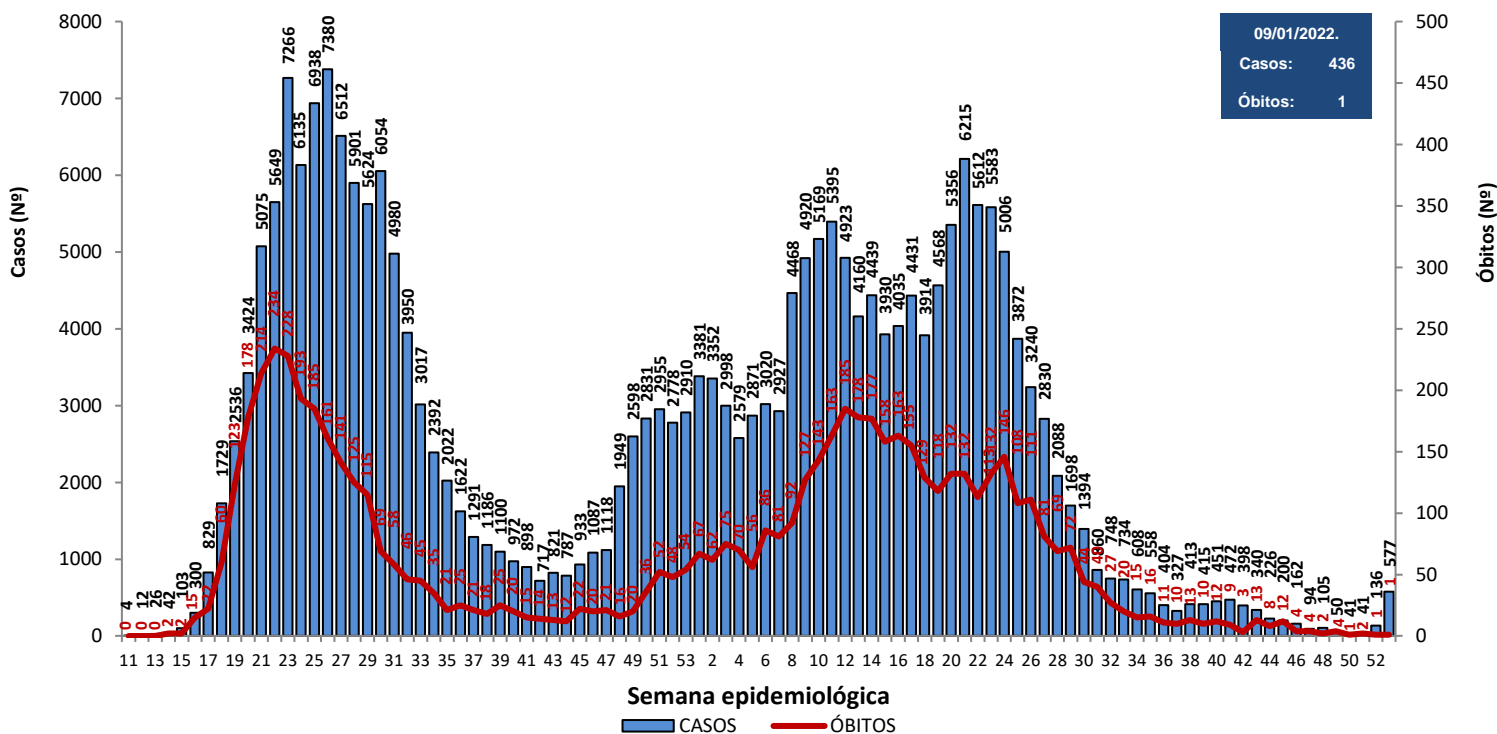

Fonte: CIEVS/AL dados em 09/01/2022.

Gráfico 12 – Frequência de casos por região (metropolitana e demais municípios) segundo semana epidemiológica de ocorrência. Alagoas, 2020 a 2022.

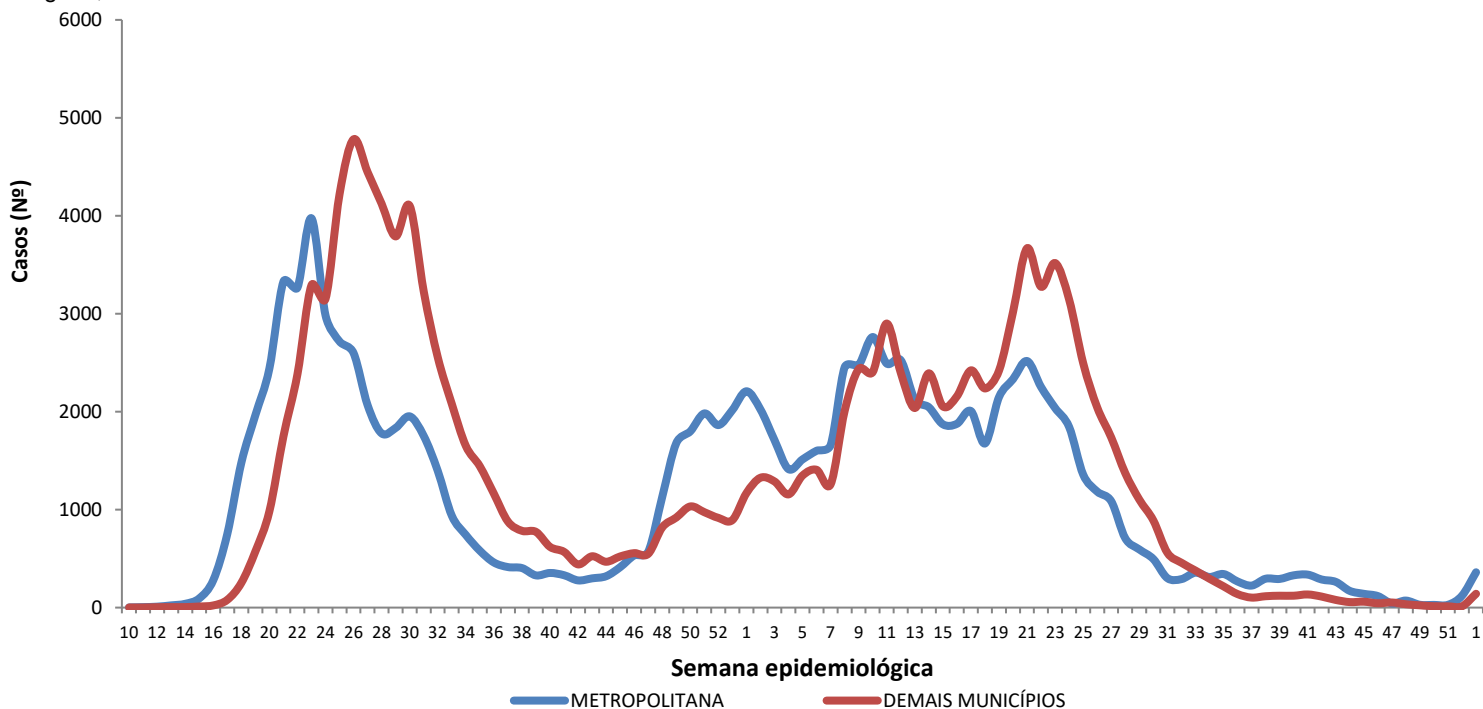

Região Metropolitana de Maceió – Barra de Santo Antônio, Barra de São Miguel, Coqueiro Seco, Maceió, Marechal Deodoro, Messias, Murici, Paripueira, Pilar, Rio Largo, Santa Luzia do Norte e Satuba.

Fonte: CIEVS/AL dados em 09/01/2022.

DISTRIBUIÇÃO ESPACIAL

Figura 3 – Taxa de incidência acumulada (por 100.000 hab.) dos casos confirmados da COVID-19, segundo município de residência. Alagoas, 2020 a 2022.



Figura 4 – Taxa de incidência (por 100.000 hab.) dos casos confirmados da COVID-19, nos últimos 28 dias (12 de dezembro a 08 de Janeiro), segundo município de residência. Alagoas, 2021 e 2022.



Figura 5 – Taxa de mortalidade acumulada (por 100.000 hab.) dos casos confirmados da COVID-19, segundo município de residência. Alagoas, 2020 a 2022.

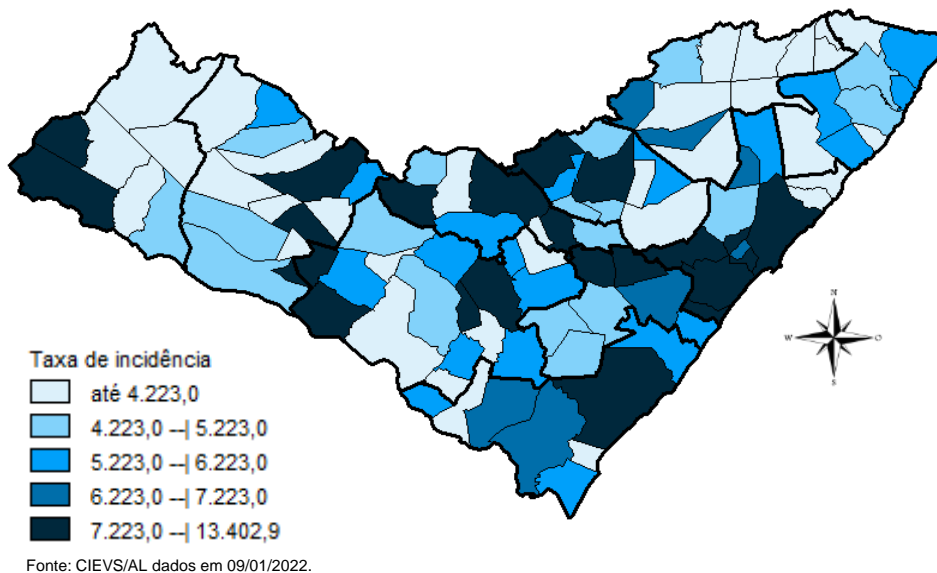

DISTRIBUIÇÃO ESPACIAL

Tabela 2 – Frequência de casos e óbitos confirmados de COVID-19, e casos em investigação segundo município de residência. Alagoas, 2020 a 2022.

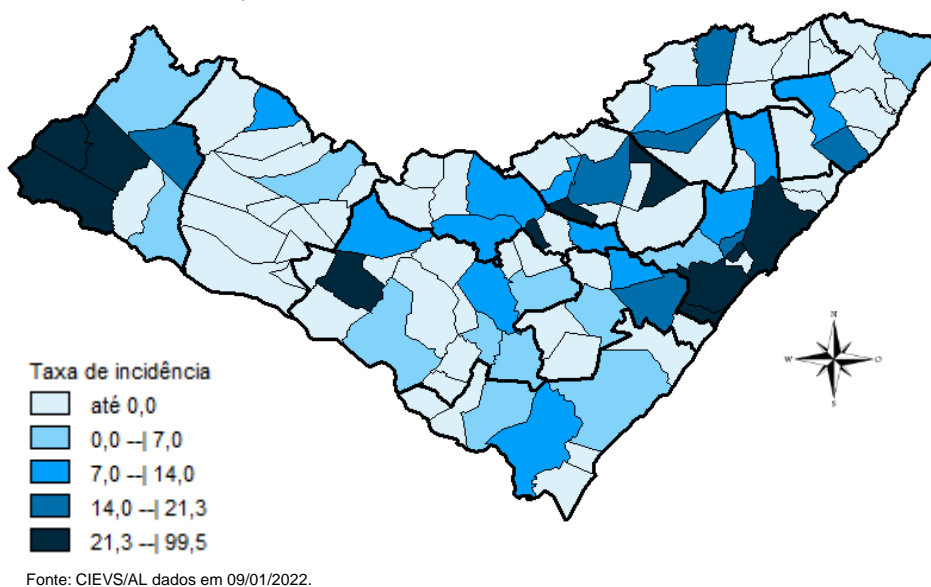
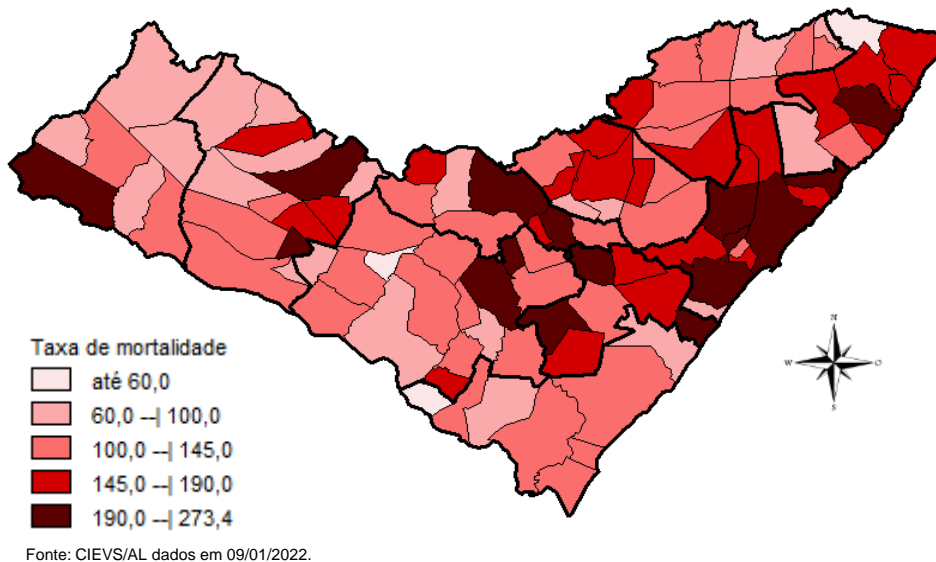
MUNICÍPIO DE RESIDÊNCIA	CASOS	ÓBITOS	INVESTIGAÇÃO*	MUNICÍPIO DE RESIDÊNCIA	CASOS	ÓBITOS	INVESTIGAÇÃO*
Água Branca	562	24	0	Mata Grande	519	21	100
Anadia	1.525	34	62	Matriz do Camaragibe	1.525	44	7
Arapiraca	31.263	538	500	Messias	1.209	29	62
Atalaia	1.259	54	23	Minador do Negrão	252	10	5
Barra de Santo Antônio	468	33	2	Monteirópolis	286	14	2
Barra de São Miguel	654	8	17	Murici	1.046	49	30
Batalha	1.138	20	0	Novo Lino	239	13	1
Belém	130	8	2	Olho d'Água das Flores	1.737	40	9
Belo Monte	555	9	0	Olho d'Água do Casado	142	6	1
Boca da Mata	1.997	46	59	Olho d'Água Grande	211	9	0
Branquinha	748	14	107	Oliveira	469	17	29
Cacimbinhas	910	12	1	Ouro Branco	650	10	1
Cajueiro	644	31	7	Palestina	510	4	1
Campestre	266	6	3	Palmeira dos Índios	5.399	158	88
Campo Alegre	2.823	76	2	Pão de Açúcar	1.239	30	2
Campo Grande	553	11	3	Pariconha	781	10	54
Canapi	448	12	6	Paripueira	388	24	4
Capela	1.030	17	6	Passo de Camaragibe	829	22	3
Carneiros	379	11	16	Paulo Jacinto	427	14	0
Chã Preta	379	11	6	Penedo	4.373	85	656
Coité do Noia	579	21	3	Piaçabuçu	949	23	184
Colônia Leopoldina	358	19	3	Pilar	4.025	60	9
Coqueiro Seco	488	9	10	Pindoba	147	2	1
Coruripe	4.327	60	5	Piranhas	1.204	26	5
Craíbas	1.414	29	3	Poço das Trincheiras	558	11	18
Delmiro Gouveia	4.229	135	4	Porto Calvo	1.223	48	5
Dois Riachos	629	8	12	Porto de Pedras	386	15	0
Estrela de Alagoas	602	18	1	Porto Real do Colégio	611	21	9
Feira Grande	815	20	0	Quebrangulo	1.147	15	44
Feliz Deserto	171	5	0	Rio Largo	3.706	185	137
Flexeiras	692	20	0	Roteiro	364	14	1
Girau do Ponciano	1.923	50	2	Santa Luzia do Norte	512	9	43
Ibateguara	635	19	2	Santana do Ipanema	4.960	103	248
Igaci	1.449	28	3	Santana do Mundaú	770	19	20
Igreja Nova	1.621	22	363	São Brás	393	4	2
Inhapi	480	17	4	São José da Laje	1.203	29	2
Jacaré dos Homens	464	5	0	São José da Tapera	1.371	41	49
Jacuípe	187	4	2	São Luís do Quitunde	1.362	27	116
Japaratinga	452	15	0	São Miguel dos Campos	3.887	99	18
Jaramataia	118	3	0	São Miguel dos Milagres	337	15	1
Jequiá da Praia	632	11	1	São Sebastião	1.944	38	3
Joaquim Gomes	732	27	8	Satuba	1.152	38	10
Jundiá	161	5	0	Senador Rui Palmeira	419	13	4
Junqueiro	1.161	47	3	Tanque d'Arca	455	12	2
Lagoa da Canoa	1.354	23	0	Taquarana	764	26	0
Limoeiro de Anadia	1.576	34	109	Teotônio Vilela	2.254	71	284
Maceió	94.015	2.806	2.331	Traipu	652	24	69
Major Isidoro	970	23	27	União Dos Palmares	2.727	86	423
Mar Vermelho	168	3	0	Viçosa	1.864	39	21
Maragogi	1.786	51	1	Total	243.188	6.387	6.547
Maravilha	402	16	6				
Marechal Deodoro	6.731	119	37				
Maribondo	559	18	2				

Fonte: CIEVS/AL dados em 09/01/2022.

* Casos notificados nos últimos 20 dias que estão aguardando encerramento com a classificação final nos sistemas de notificação (e-SUS e SIVEP) por parte dos estabelecimentos notificantes e/ou respectivos municípios.

TAXA DE INCIDÊNCIA

Gráfico 13 – Taxa de incidência (por 100.000 hab.) da COVID-19, segundo município de residência. Alagoas, 2020 a 2022.

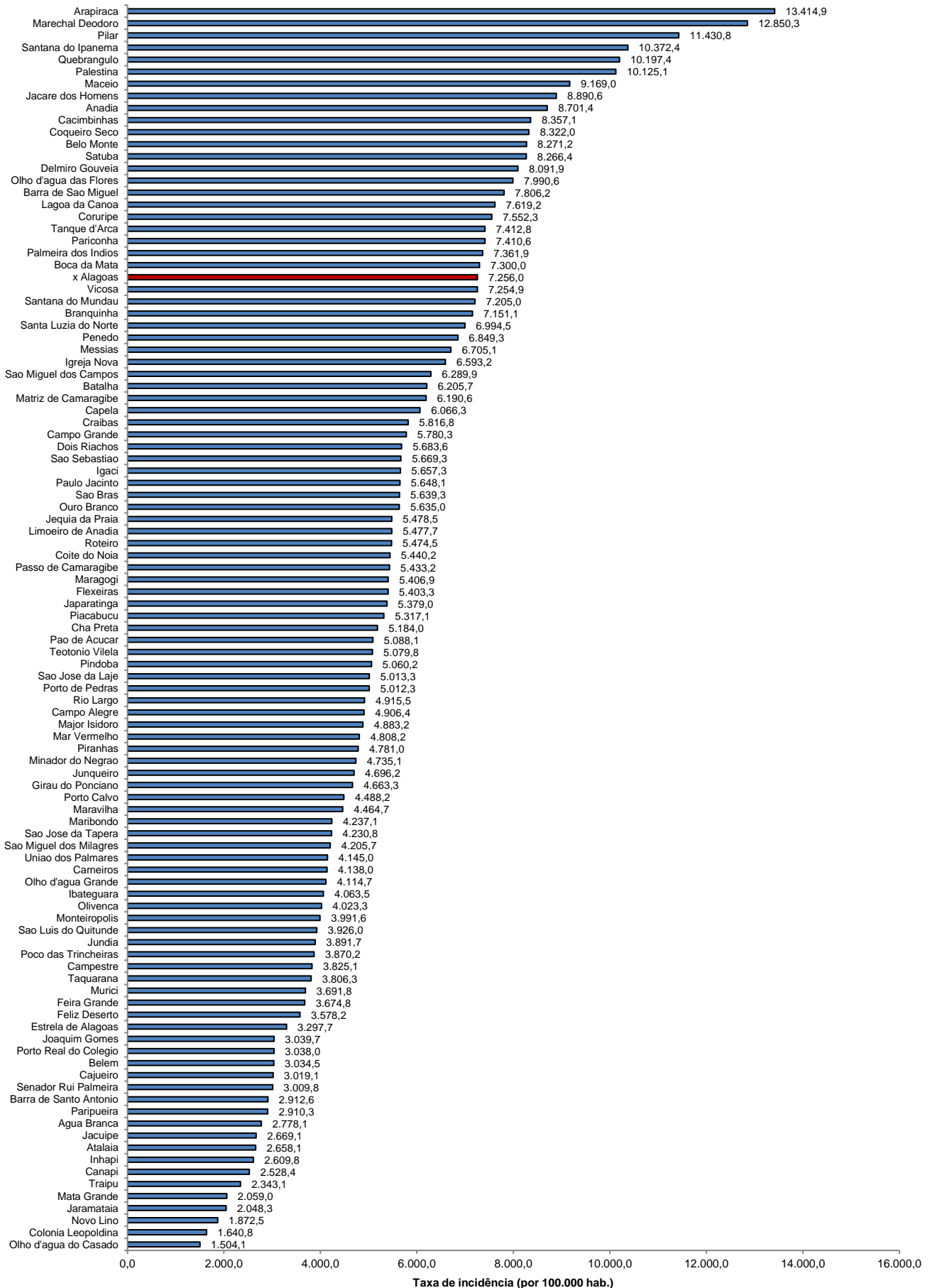

Fonte: CIEVS/AL dados em 09/01/2022. Estimativa TCU/IBGE 2020

TAXA DE INCIDÊNCIA

Gráfico 14 – Taxa de incidência (por 100.000 hab.) da COVID-19, nos últimos 28 dias (12 de dezembro a 08 de Janeiro), segundo município de residência. Alagoas, 2021 e 2022.

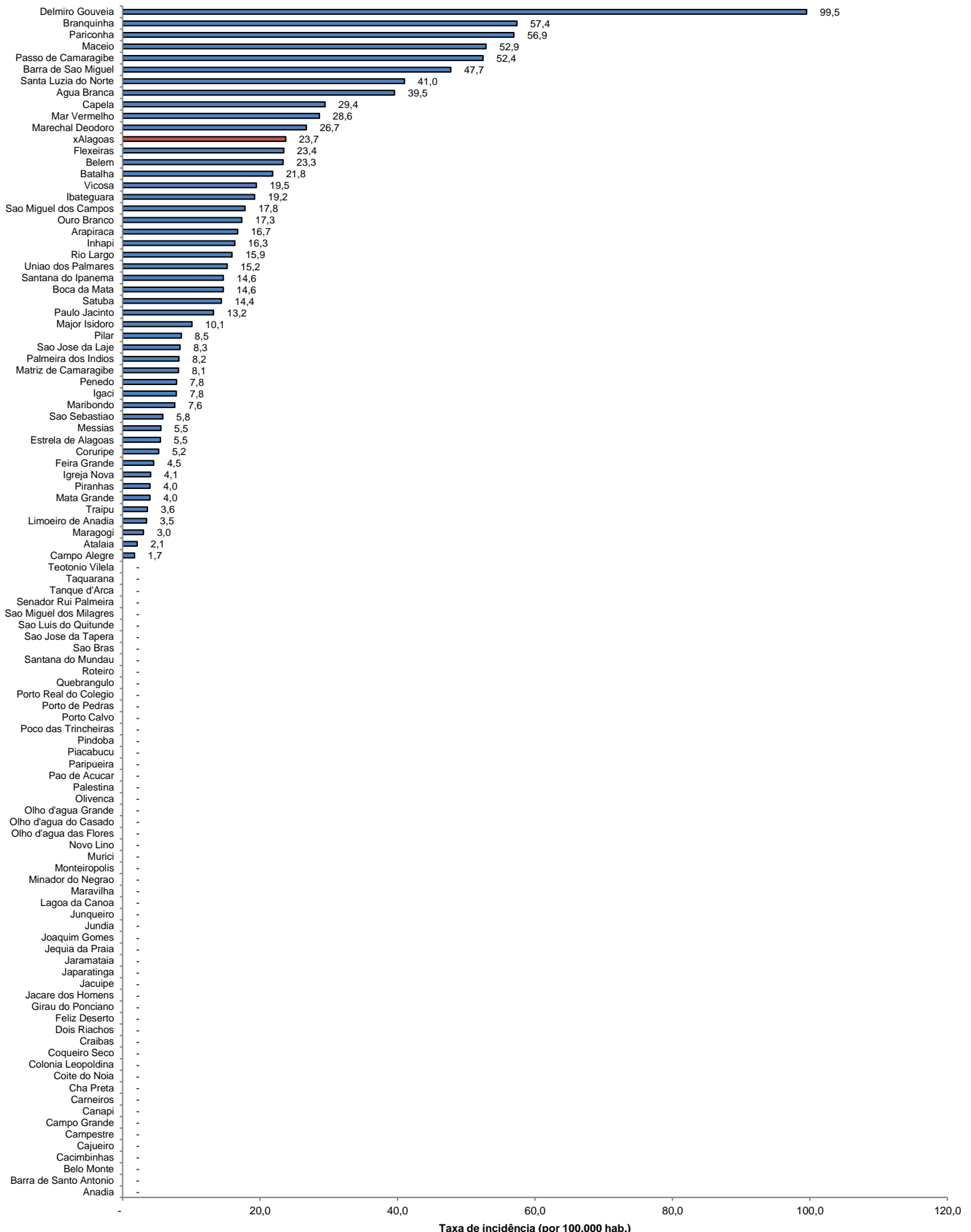

Fonte: CIEVS/AL dados em 09/01/2022. Estimativa TCU/IBGE 2020