

Informe Epidemiológico - Monitoramento da Emergência - COVID-19

13 DE JANEIRO DE 2022

Nº 678

Tabela 1 – Frequência de casos segundo classificação operacional para COVID-19. Alagoas, 2020 a 2022.

| Casos Notificados | Em investigação* | | Casos Confirmados | | Casos Descartados | | Casos Recuperados | | Óbito/Letalidade | |
|-------------------|------------------|------|-------------------|-------|-------------------|-------|-------------------|-------|------------------|------|
| | Nº | % | Nº | % | Nº | % | Nº | % | Nº | % |
| 690.877 | 6.217 | 0,9% | 244.561 | 35,4% | 440.099 | 63,7% | 236.431 | 96,7% | 6.389 | 2,6% |

Fonte: CIEVS/AL dados em 13/01/2022.

* Casos notificados nos últimos 20 dias que estão aguardando encerramento com a classificação final nos sistemas de notificação (e-SUS e SIVEP) por parte dos estabelecimentos notificantes e/ou respectivos municípios. Este Dado não representa número de amostra em análise laboratorial no LACEN, sendo esta informação expressa no gráfico 09.

SÍNDROME GRIPAL (SG)

Figura 1 – Casos confirmados de SG por COVID-19, segundo sexo. Alagoas, 2020 a 2022.

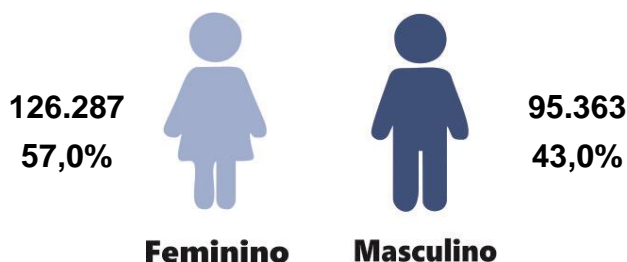

Fonte: CIEVS/AL dados em 13/01/2022.

Gráfico 1 – Frequência de casos confirmados de SG por COVID-19, segundo evolução. Alagoas, 2020 a 2022.

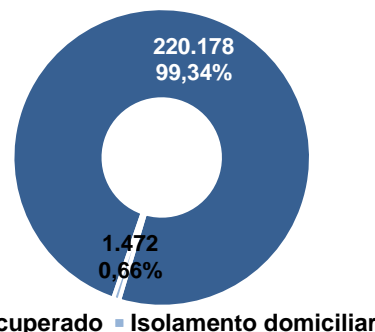

Fonte: CIEVS/AL dados em 13/01/2022.

Gráfico 2 – Casos confirmados de SG por COVID-19, segundo faixa etária. Alagoas, 2020 a 2022.

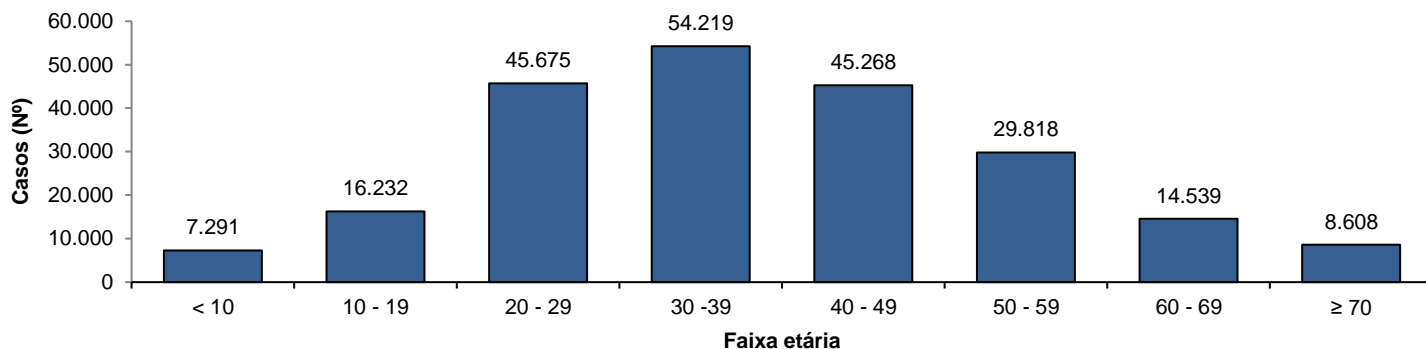

Fonte: CIEVS/AL dados em 13/01/2022.

SÍNDROME RESPIRATÓRIA AGUDA GRAVE (SRAG)

Figura 2 – Casos confirmados de SRAG por COVID-19, segundo sexo. Alagoas, 2020 a 2022.

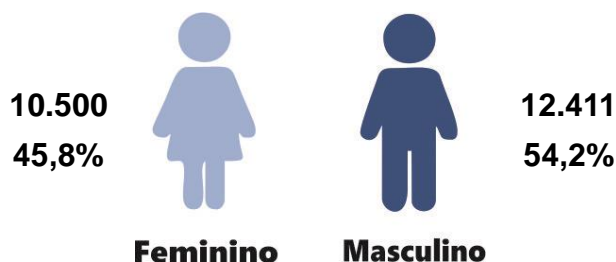

Fonte: CIEVS/AL dados em 13/01/2022.

Gráfico 3 – Frequência de casos confirmados de SRAG por COVID-19, segundo evolução. Alagoas, 2020 a 2022.

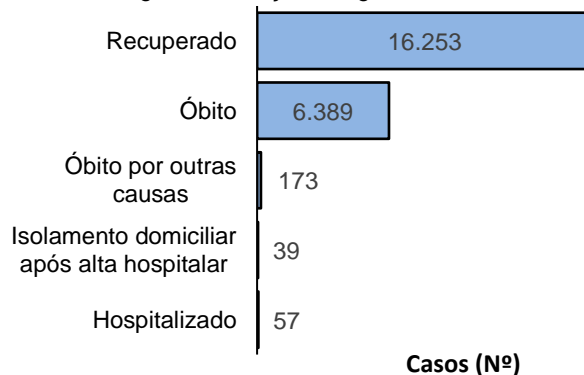

Fonte: CIEVS/AL dados em 13/01/2022.

Gráfico 4 – Frequência da faixa etária dos casos confirmados de SRAG por COVID-19. Alagoas, 2020 a 2022.

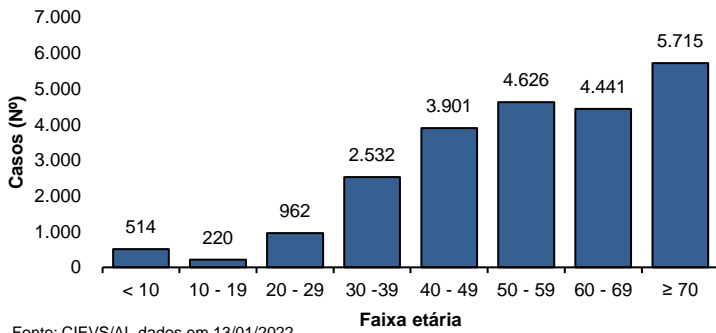

Fonte: CIEVS/AL dados em 13/01/2022.

Gráfico 5 – Frequência de casos confirmados de SRAG por COVID-19, segundo raça/cor. Alagoas, 2020 a 2022.

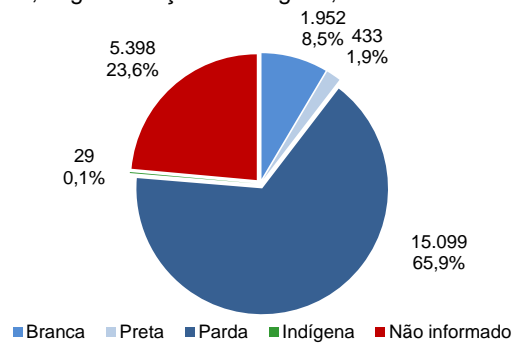

Fonte: CIEVS/AL dados em 13/01/2022.

ÓBITOS CONFIRMADOS

Gráfico 6 – Pirâmide etária dos óbitos confirmados por COVID-19, segundo sexo. Alagoas, 2020 a 2022.

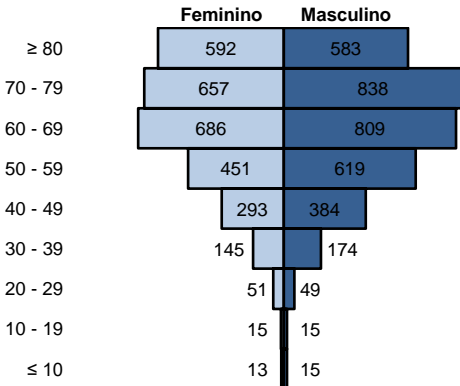

Fonte: CIEVS/AL dados em 13/01/2022.

Gráfico 7 – Frequência de óbitos confirmados por COVID-19, segundo raça/cor. Alagoas, 2020 a 2022.

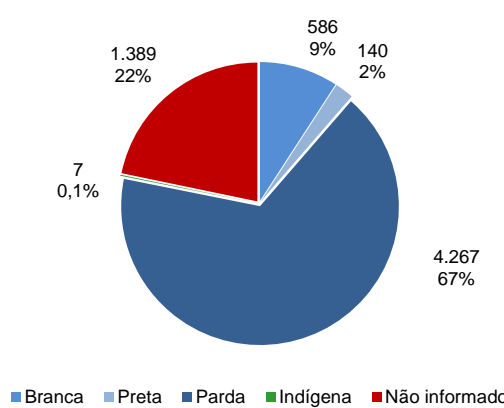

Fonte: CIEVS/AL dados em 13/01/2022.

Gráfico 8 – Frequência dos óbitos confirmados por COVID-19, segundo comorbidade e fator de risco. Alagoas, 2020 a 2022.

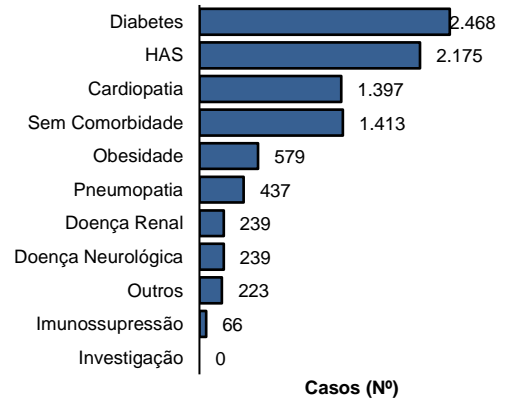

Fonte: CIEVS/AL dados em 13/01/2022.

DIAGNÓSTICO LABORATORIAL

Gráfico 9 – Número de exames recebidos e liberados pelo LACEN/AL, segundo mês de solicitação. Alagoas, 2020 a 2022.

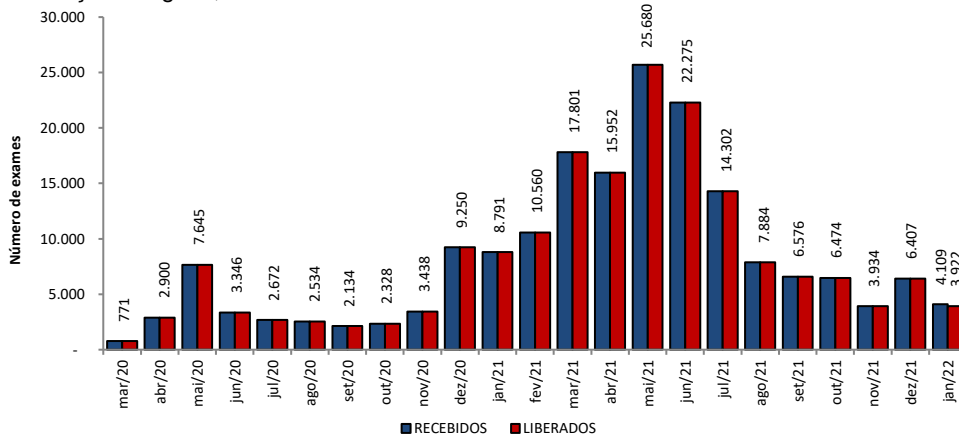

Fonte: LACEN/AL dados em 13/01/2022.

Gráfico 10 – Proporção de resultados confirmados e descartados por diagnóstico laboratorial realizado por RT-PCR, segundo mês de solicitação. Alagoas, 2020 a 2022.

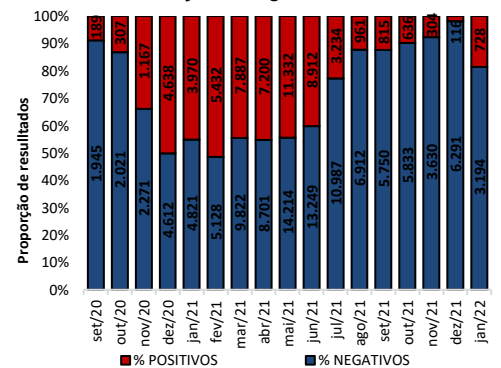

Fonte: LACEN/AL dados em 13/01/2022.

TESTES LABORATORIAIS

| QUANTITATIVO GERAL DE TESTES REALIZADOS EM 12/01/2022 | |
|---|--------|
| Teste RT-PCR | 465 |
| Confirmados | 140 |
| Descartados | 325 |
| ESTOQUE DE TESTES DISPONÍVEIS PARA DIAGNÓSTICO | |
| Kit amplificação RT-PCR (Reações) | 15.035 |

Fonte: LACEN/AL dados em 13/01/2022.

CRITÉRIOS DE CONFIRMAÇÃO

| CRITÉRIO | Nº | % |
|------------------------|----------------|-------------|
| Laboratorial | 230.577 | 94,3 |
| Teste Rápido | 146.085 | 59,7 |
| RT-PCR | 80.855 | 33,1 |
| Sorologia | 3.459 | 1,4 |
| Não Informado | 178 | 0,1 |
| Clínico | 8.473 | 3,5 |
| Clínico-Epidemiológico | 5.183 | 2,1 |
| Clínico-Imagem | 328 | 0,1 |

Fonte: CIEVS/AL dados em 13/01/2022.

PROFISSIONAIS DA SAÚDE

Casos Confirmados (Geral)

244.561

Profissionais da Saúde Confirmados

7.749

Percentual de Confirmados

3,2%

Fonte: e-SUS VE dados em 13/01/2022.

EVOLUÇÃO DE CASOS E ÓBITOS POR SEMANA EPIDEMIOLÓGICA

Gráfico 11 – Frequência de casos e óbitos confirmados segundo semana epidemiológica de ocorrência. Alagoas, 2020 a 2022.

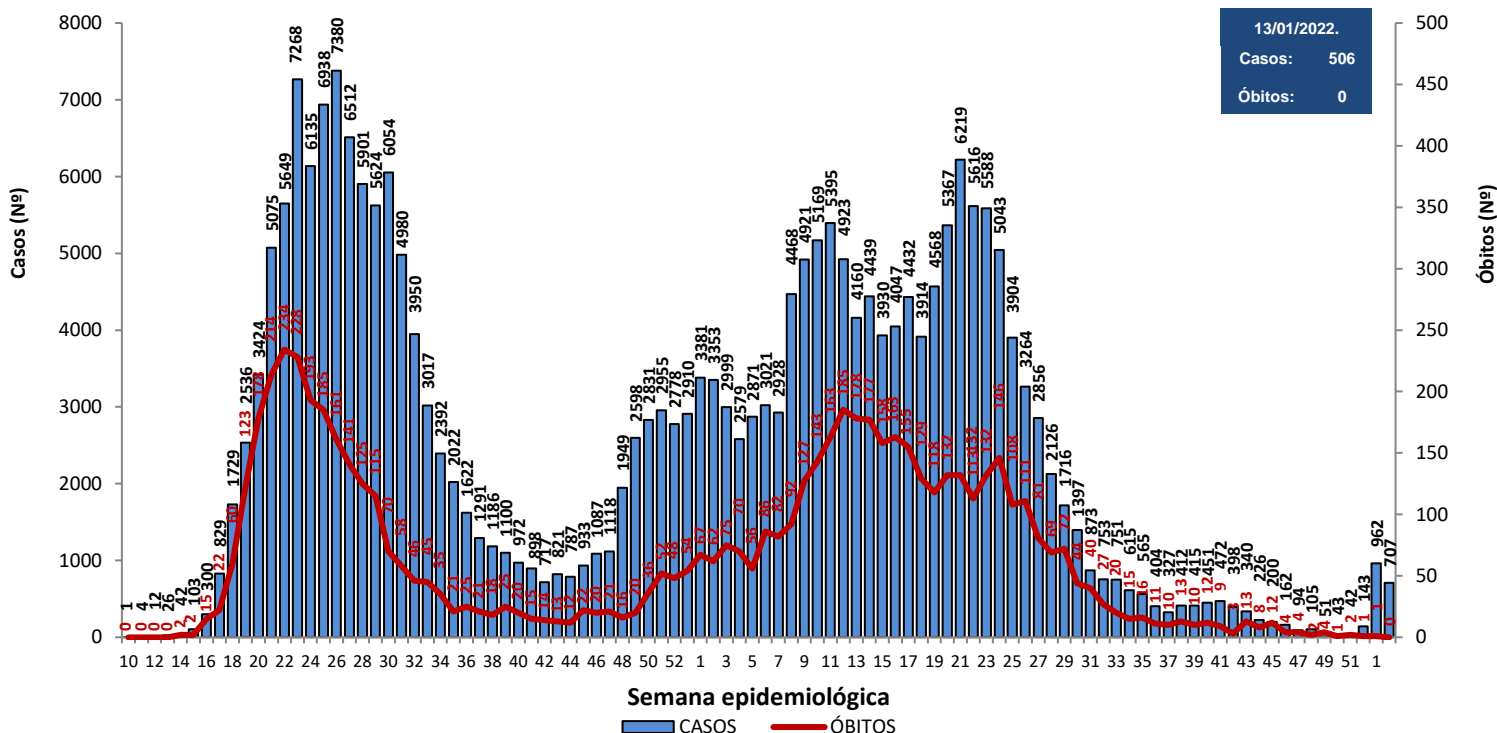

Fonte: CIEVS/AL dados em 13/01/2022.

Gráfico 12 – Frequência de casos por região (metropolitana e demais municípios) segundo semana epidemiológica de ocorrência. Alagoas, 2020 a 2022.

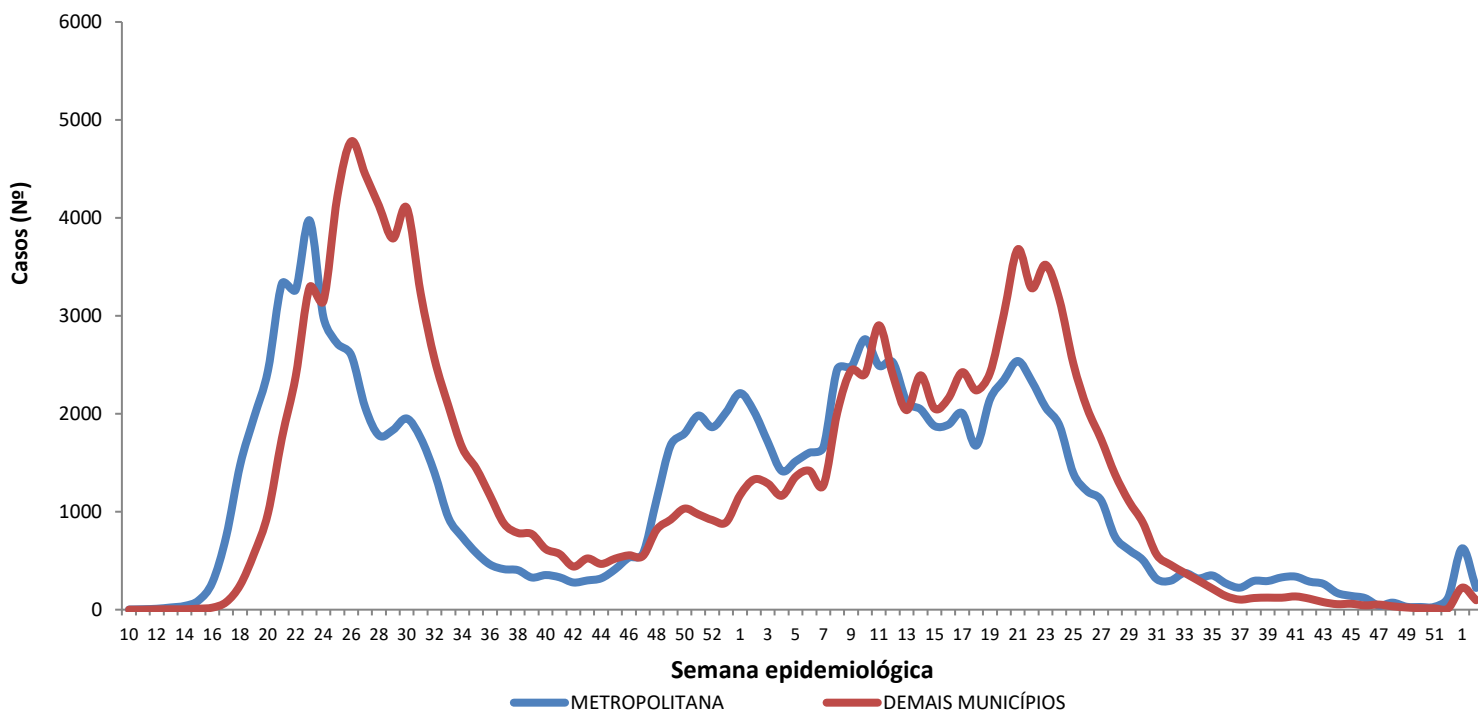

Região Metropolitana de Maceió – Barra de Santo Antônio, Barra de São Miguel, Coqueiro Seco, Maceió, Marechal Deodoro, Messias, Murici, Paripueira, Pilar, Rio Largo, Santa Luzia do Norte e Satuba.

Fonte: CIEVS/AL dados em 13/01/2022.

DISTRIBUIÇÃO ESPACIAL

Figura 3 – Taxa de incidência acumulada (por 100.000 hab.) dos casos confirmados da COVID-19, segundo município de residência. Alagoas, 2020 a 2022.



Figura 4 – Taxa de incidência (por 100.000 hab.) dos casos confirmados da COVID-19, nos últimos 28 dias (16 de dezembro a 12 de Janeiro), segundo município de residência. Alagoas, 2021 e 2022.



Figura 5 – Taxa de mortalidade acumulada (por 100.000 hab.) dos casos confirmados da COVID-19, segundo município de residência. Alagoas, 2020 a 2022.

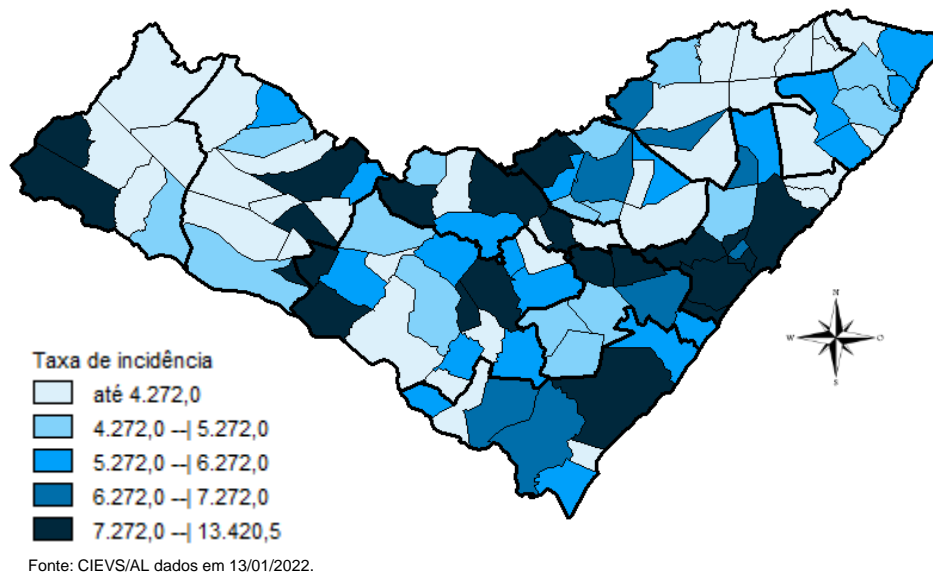

DISTRIBUIÇÃO ESPACIAL

Tabela 2 – Frequência de casos e óbitos confirmados de COVID-19, e casos em investigação segundo município de residência. Alagoas, 2020 a 2022.

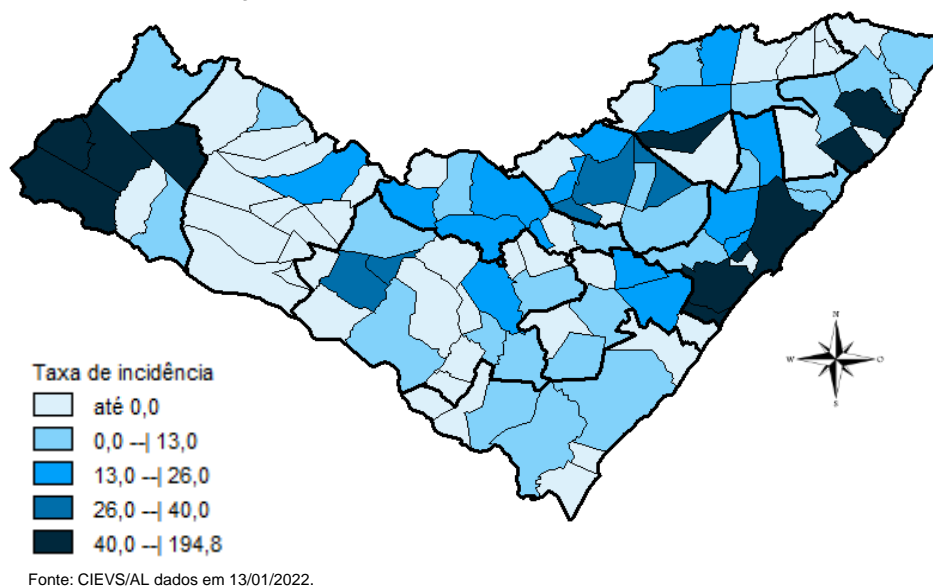
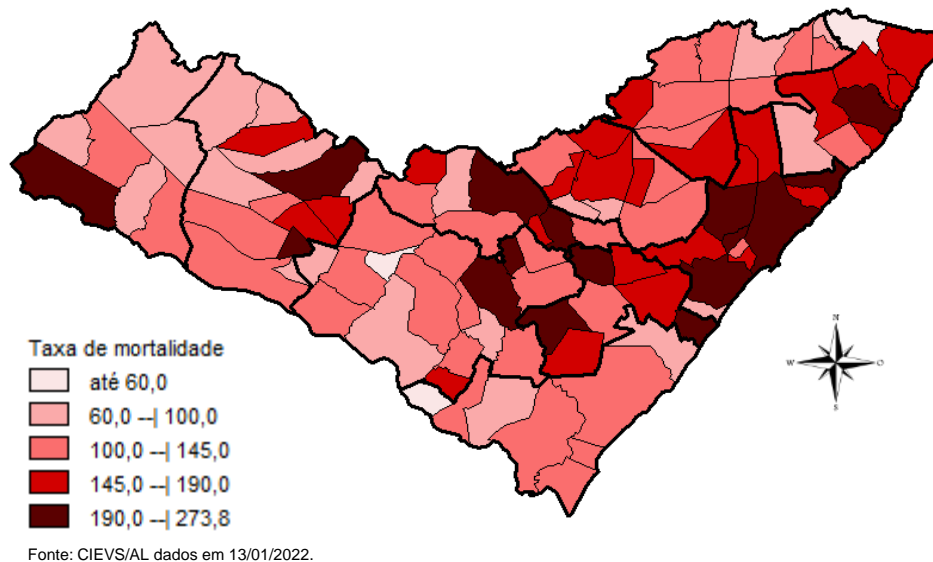
| MUNICÍPIO DE RESIDÊNCIA | CASOS | ÓBITOS | INVESTIGAÇÃO* | MUNICÍPIO DE RESIDÊNCIA | CASOS | ÓBITOS | INVESTIGAÇÃO* |
|-------------------------|--------|--------|---------------|-------------------------|----------------|--------------|---------------|
| Água Branca | 572 | 24 | 0 | Mata Grande | 519 | 21 | 104 |
| Anadia | 1.525 | 34 | 38 | Matriz do Camaragibe | 1.525 | 44 | 1 |
| Arapiraca | 31.300 | 538 | 303 | Messias | 1.211 | 29 | 43 |
| Atalaia | 1.263 | 54 | 71 | Minador do Negrão | 255 | 10 | 0 |
| Barra de Santo Antônio | 469 | 33 | 0 | Monteirópolis | 286 | 14 | 0 |
| Barra de São Miguel | 664 | 8 | 7 | Murici | 1.048 | 49 | 13 |
| Batalha | 1.141 | 20 | 0 | Novo Lino | 239 | 13 | 1 |
| Belém | 130 | 8 | 2 | Olho d'Água das Flores | 1.768 | 40 | 6 |
| Belo Monte | 555 | 9 | 0 | Olho d'Água do Casado | 142 | 6 | 1 |
| Boca da Mata | 1.998 | 46 | 56 | Olho d'Água Grande | 211 | 9 | 0 |
| Branquinha | 751 | 14 | 55 | Oliveira | 469 | 17 | 19 |
| Cacimbinhas | 912 | 12 | 0 | Ouro Branco | 653 | 10 | 1 |
| Cajueiro | 645 | 31 | 1 | Palestina | 510 | 4 | 1 |
| Campestre | 266 | 6 | 1 | Palmeira dos Índios | 5.439 | 158 | 43 |
| Campo Alegre | 2.827 | 76 | 1 | Pão de Açúcar | 1.241 | 30 | 2 |
| Campo Grande | 553 | 11 | 2 | Pariconha | 789 | 10 | 25 |
| Canapi | 448 | 12 | 1 | Paripueira | 389 | 24 | 4 |
| Capela | 1.033 | 17 | 3 | Passo de Camaragibe | 839 | 22 | 1 |
| Carneiros | 379 | 11 | 15 | Paulo Jacinto | 428 | 14 | 0 |
| Chã Preta | 380 | 11 | 2 | Penedo | 4.378 | 85 | 528 |
| Coité do Noia | 579 | 21 | 2 | Piaçabuçu | 950 | 23 | 155 |
| Colônia Leopoldina | 358 | 19 | 2 | Pilar | 4.030 | 60 | 12 |
| Coqueiro Seco | 488 | 9 | 6 | Pindoba | 147 | 2 | 0 |
| Coruripe | 4.331 | 60 | 8 | Piranhas | 1.214 | 26 | 3 |
| Craíbas | 1.414 | 29 | 1 | Poço das Trincheiras | 558 | 11 | 12 |
| Delmiro Gouveia | 4.283 | 135 | 2 | Porto Calvo | 1.224 | 48 | 1 |
| Dois Riachos | 634 | 8 | 12 | Porto de Pedras | 408 | 15 | 0 |
| Estrela de Alagoas | 602 | 18 | 0 | Porto Real do Colégio | 611 | 21 | 6 |
| Feira Grande | 815 | 20 | 0 | Quebrangulo | 1.147 | 15 | 2 |
| Feliz Deserto | 171 | 5 | 0 | Rio Largo | 3.712 | 185 | 83 |
| Flexeiras | 692 | 20 | 1 | Roteiro | 364 | 14 | 0 |
| Girau do Ponciano | 1.923 | 50 | 2 | Santa Luzia do Norte | 513 | 9 | 26 |
| Ibateguara | 635 | 19 | 2 | Santana do Ipanema | 4.981 | 103 | 97 |
| Igaci | 1.454 | 28 | 3 | Santana do Mundaú | 771 | 19 | 29 |
| Igreja Nova | 1.624 | 22 | 330 | São Brás | 393 | 4 | 1 |
| Inhapi | 487 | 17 | 2 | São José da Laje | 1.203 | 29 | 2 |
| Jacaré dos Homens | 464 | 5 | 0 | São José da Tapera | 1.371 | 41 | 32 |
| Jacuípe | 187 | 4 | 2 | São Luís do Quitunde | 1.363 | 27 | 63 |
| Japaratinga | 452 | 15 | 0 | São Miguel dos Campos | 3.896 | 99 | 11 |
| Jaramataia | 122 | 3 | 0 | São Miguel dos Milagres | 337 | 15 | 1 |
| Jequiá da Praia | 632 | 11 | 1 | São Sebastião | 1.944 | 38 | 2 |
| Joaquim Gomes | 733 | 27 | 0 | Satuba | 1.155 | 38 | 11 |
| Jundiá | 161 | 5 | 1 | Senador Rui Palmeira | 420 | 13 | 3 |
| Junqueiro | 1.161 | 47 | 3 | Tanque d'Arca | 455 | 12 | 2 |
| Lagoa da Canoa | 1.355 | 24 | 13 | Taquarana | 764 | 26 | 0 |
| Limoeiro de Anadia | 1.578 | 34 | 41 | Teotônio Vilela | 2.257 | 71 | 264 |
| Maceió | 94.953 | 2.807 | 3.013 | Traipu | 657 | 24 | 25 |
| Major Isidoro | 970 | 23 | 19 | União Dos Palmares | 2.730 | 86 | 504 |
| Mar Vermelho | 168 | 3 | 0 | Viçosa | 1.867 | 39 | 6 |
| Maragogi | 1.789 | 51 | 2 | Total | 244.561 | 6.389 | 6.217 |
| Maravilha | 402 | 16 | 4 | | | | |
| Marechal Deodoro | 6.793 | 119 | 39 | | | | |
| Maribondo | 559 | 18 | 2 | | | | |

Fonte: CIEVS/AL dados em 13/01/2022.

* Casos notificados nos últimos 20 dias que estão aguardando encerramento com a classificação final nos sistemas de notificação (e-SUS e SIVEP) por parte dos estabelecimentos notificantes e/ou respectivos municípios.

TAXA DE INCIDÊNCIA

Gráfico 13 – Taxa de incidência (por 100.000 hab.) da COVID-19, segundo município de residência. Alagoas, 2020 a 2022.

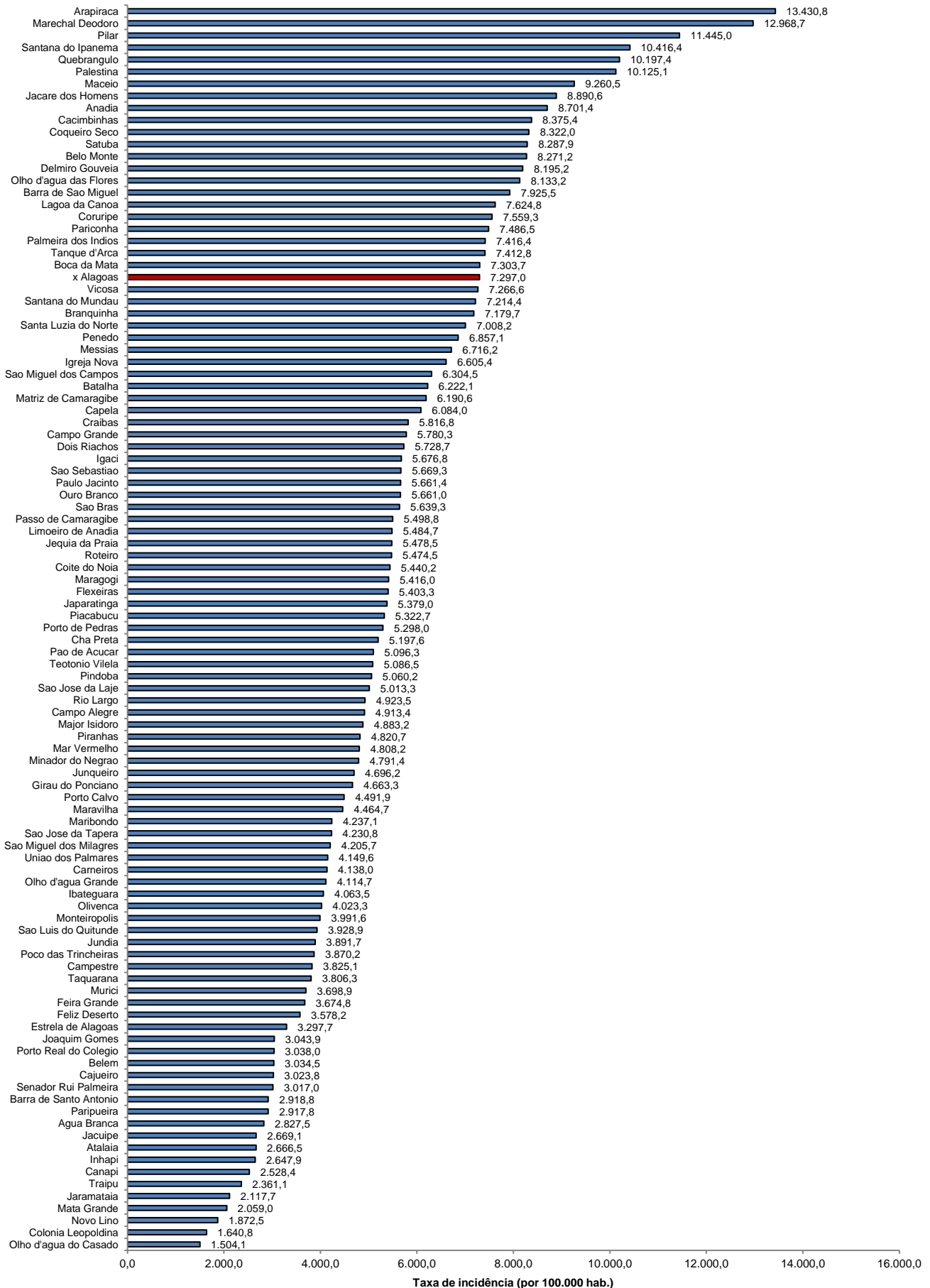

Fonte: CIEVS/AL dados em 13/01/2022. Estimativa TCU/IBGE 2020

TAXA DE INCIDÊNCIA

Gráfico 14 – Taxa de incidência (por 100.000 hab.) da COVID-19, nos últimos 28 dias (16 de dezembro a 12 de Janeiro), segundo município de residência. Alagoas, 2021 e 2022.

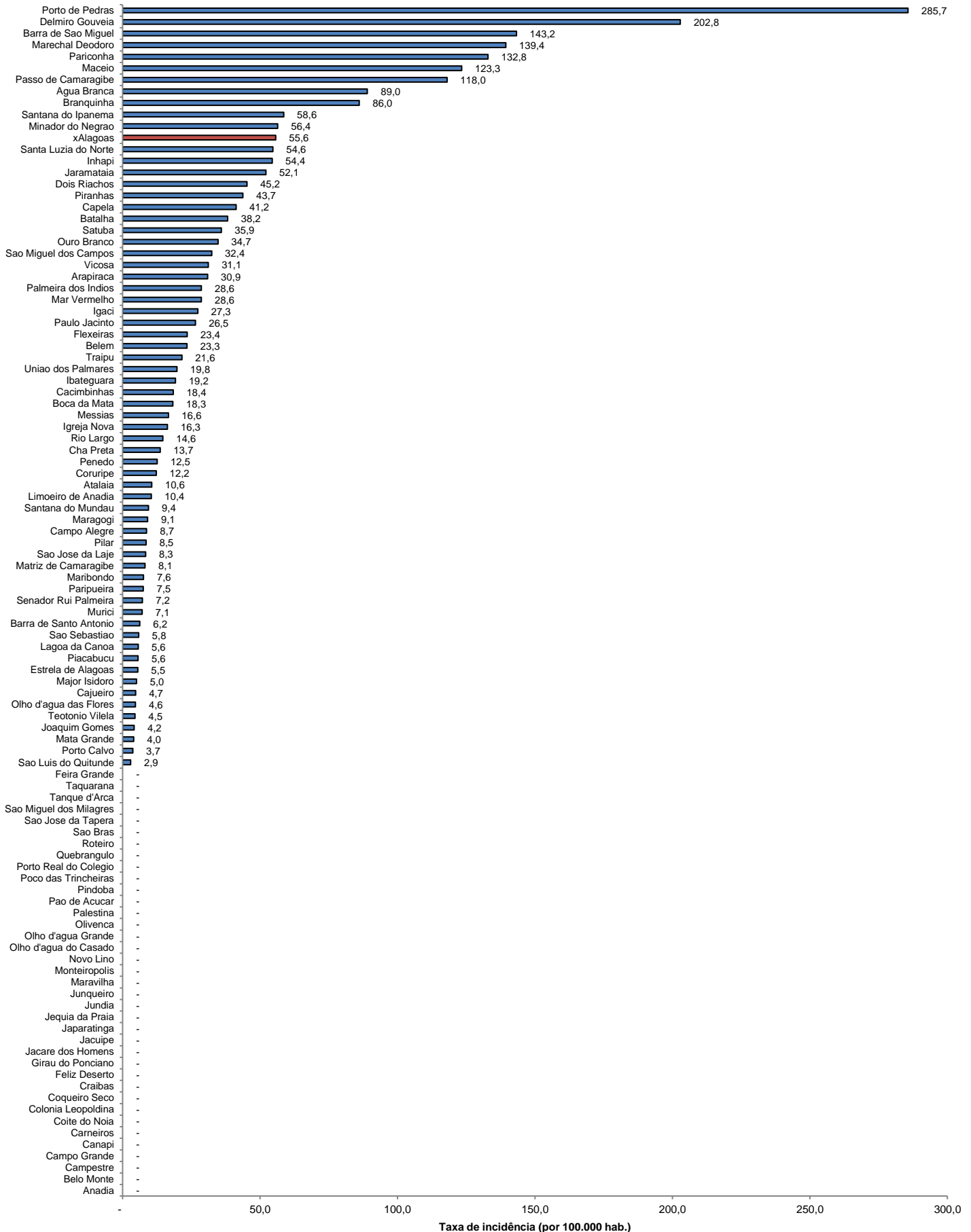

Fonte: CIEVS/AL dados em 13/01/2022. Estimativa TCU/IBGE 2020