

Informe Epidemiológico - Monitoramento da Emergência - COVID-19

03 DE FEVEREIRO DE 2022

Nº 699

Tabela 1 – Frequência de casos segundo classificação operacional para COVID-19. Alagoas, 2020 a 2022.

Casos Notificados	Em investigação*		Casos Confirmados		Casos Descartados		Casos Recuperados		Óbito/Letalidade	
	Nº	%	Nº	%	Nº	%	Nº	%	Nº	%
731.801	8.709	1,2%	262.735	35,9%	460.357	62,9%	250.221	95,2%	6.456	2,5%

Fonte: CIEVS/AL dados em 03/02/2022.

* Casos notificados nos últimos 20 dias que estão aguardando encerramento com a classificação final nos sistemas de notificação (e-SUS e SIVEP) por parte dos estabelecimentos notificantes e/ou respectivos municípios. Este Dado não representa número de amostra em análise laboratorial no LACEN, sendo esta informação expressa no gráfico 09.

SÍNDROME GRIPAL (SG)

Figura 1 – Casos confirmados de SG por COVID-19, segundo sexo. Alagoas, 2020 a 2022.

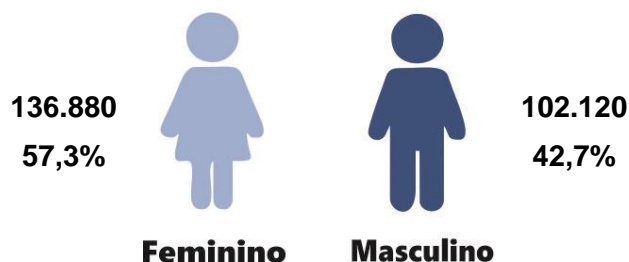

Fonte: CIEVS/AL dados em 03/02/2022.

Gráfico 1 – Frequência de casos confirmados de SG por COVID-19, segundo evolução. Alagoas, 2020 a 2022.

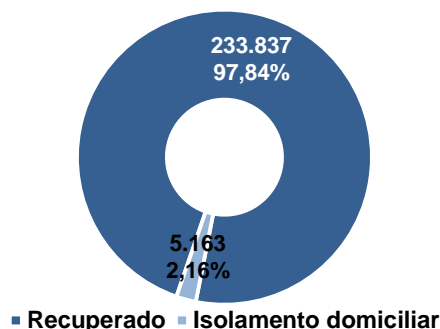

Fonte: CIEVS/AL dados em 03/02/2022.

Gráfico 2 – Casos confirmados de SG por COVID-19, segundo faixa etária. Alagoas, 2020 a 2022.

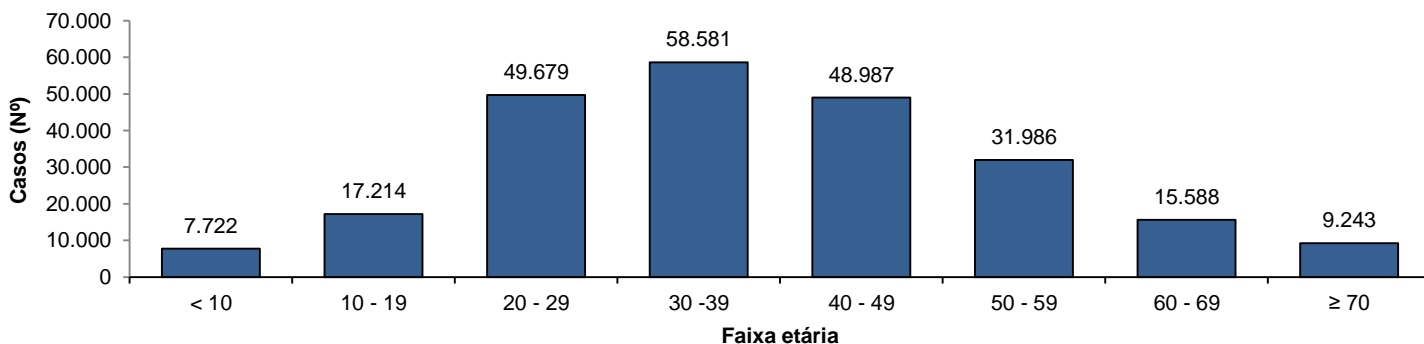

Fonte: CIEVS/AL dados em 03/02/2022.

SÍNDROME RESPIRATÓRIA AGUDA GRAVE (SRAG)

Figura 2 – Casos confirmados de SRAG por COVID-19, segundo sexo. Alagoas, 2020 a 2022.

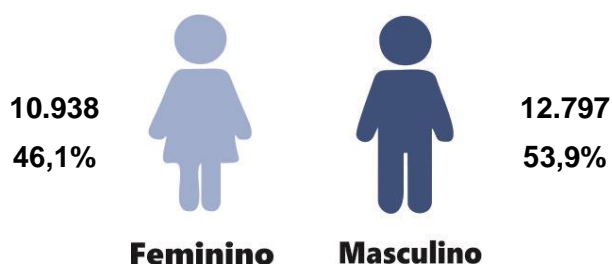

Fonte: CIEVS/AL dados em 03/02/2022.

Gráfico 3 – Frequência de casos confirmados de SRAG por COVID-19, segundo evolução. Alagoas, 2020 a 2022.

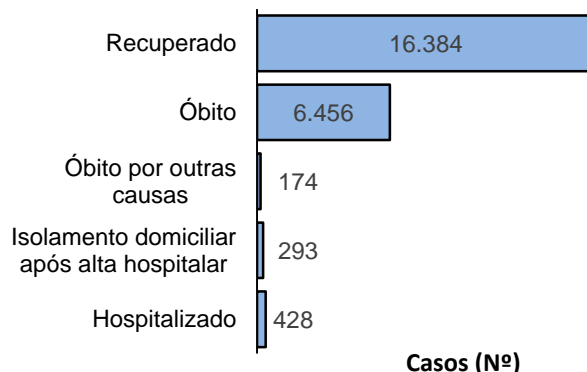

Fonte: CIEVS/AL dados em 03/02/2022.

Gráfico 4 – Frequência da faixa etária dos casos confirmados de SRAG por COVID-19. Alagoas, 2020 a 2022.

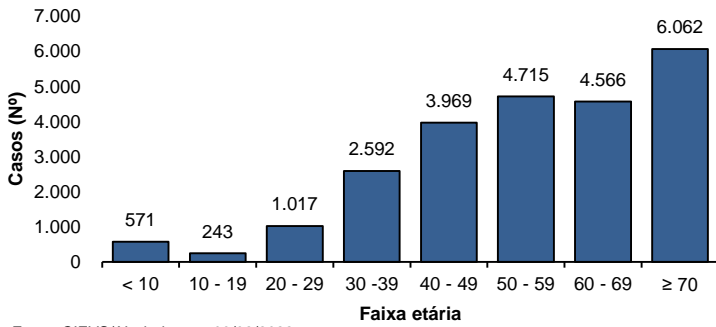

Fonte: CIEVS/AL dados em 03/02/2022.

Gráfico 5 – Frequência de casos confirmados de SRAG por COVID-19, segundo raça/cor. Alagoas, 2020 a 2022.

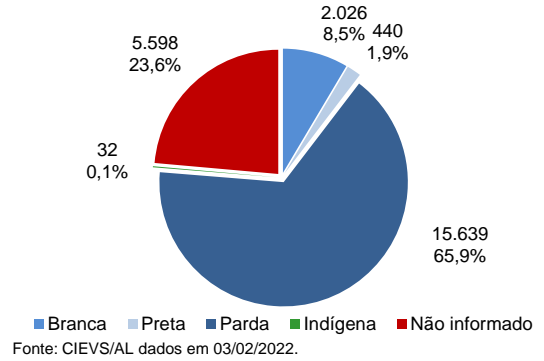

Fonte: CIEVS/AL dados em 03/02/2022.

ÓBITOS CONFIRMADOS

Gráfico 6 – Pirâmide etária dos óbitos confirmados por COVID-19, segundo sexo. Alagoas, 2020 a 2022.

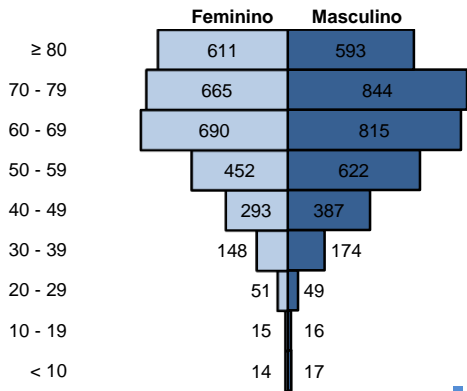

Fonte: CIEVS/AL dados em 03/02/2022.

Gráfico 7 – Frequência de óbitos confirmados por COVID-19, segundo raça/cor. Alagoas, 2020 a 2022.

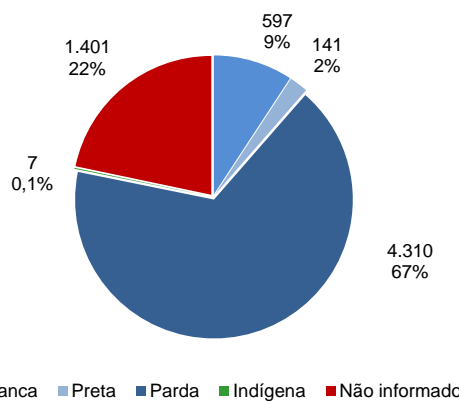

Fonte: CIEVS/AL dados em 03/02/2022.

Gráfico 8 – Frequência dos óbitos confirmados por COVID-19, segundo comorbidade e fator de risco. Alagoas, 2020 a 2022.

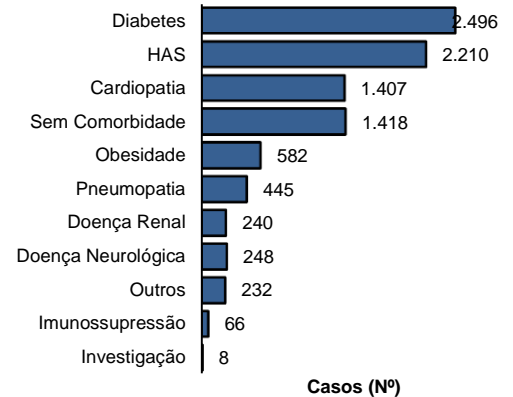

Fonte: CIEVS/AL dados em 03/02/2022.

DIAGNÓSTICO LABORATORIAL

Gráfico 9 – Número de exames recebidos e liberados pelo LACEN/AL, segundo mês de solicitação. Alagoas, 2020 a 2022.

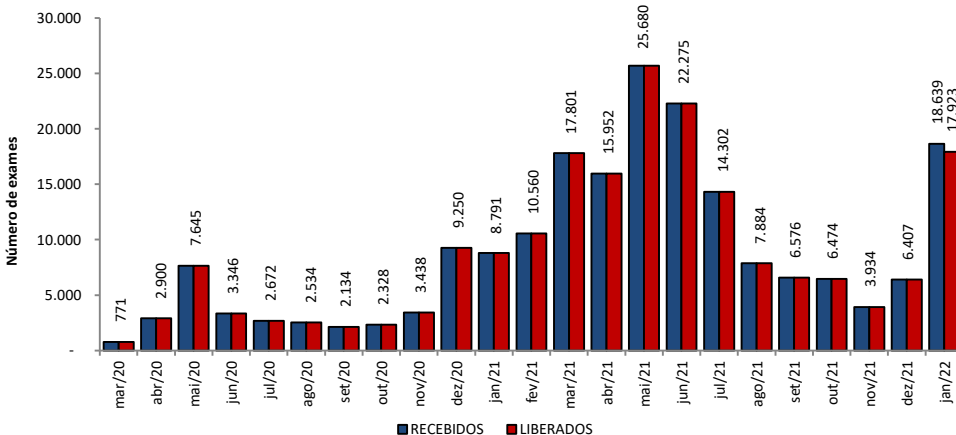

Fonte: LACEN/AL dados em 03/02/2022.

Gráfico 10 – Proporção de resultados confirmados e descartados por diagnóstico laboratorial realizado por RT-PCR, segundo mês de solicitação. Alagoas, 2020 a 2022.

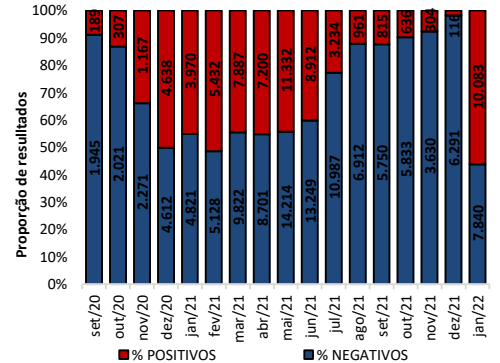

Fonte: LACEN/AL dados em 03/02/2022.

TESTES LABORATORIAIS

QUANTITATIVO GERAL DE TESTES REALIZADOS EM 02/02/2022

Teste RT-PCR	546
Confirmados	382
Descartados	164

ESTOQUE DE TESTES DISPONÍVEIS PARA DIAGNÓSTICO

Kit amplificação RT-PCR (Reações)	252
------------------------------------------	------------

Fonte: LACEN/AL dados em 03/02/2022.

CRITÉRIOS DE CONFIRMAÇÃO

CRITÉRIO	Nº	%
Laboratorial	248.660	94,6
Teste Rápido	154.464	58,8
RT-PCR	90.536	34,5
Sorologia	3.468	1,3
Não Informado	192	0,1
Clínico	8.545	3,3
Clínico-Epidemiológico	5.200	2,0
Clínico-Imagem	330	0,1

Fonte: CIEVS/AL dados em 03/02/2022.

PROFISSIONAIS DA SAÚDE

Casos Confirmados (Geral)

262.735

Profissionais da Saúde Confirmados

7.945

Percentual de Confirmados

3,0%

Fonte: e-SUS VE dados em 03/02/2022.

EVOLUÇÃO DE CASOS E ÓBITOS POR SEMANA EPIDEMIOLÓGICA

Gráfico 11 – Frequência de casos e óbitos confirmados segundo semana epidemiológica de ocorrência. Alagoas, 2020 a 2022.

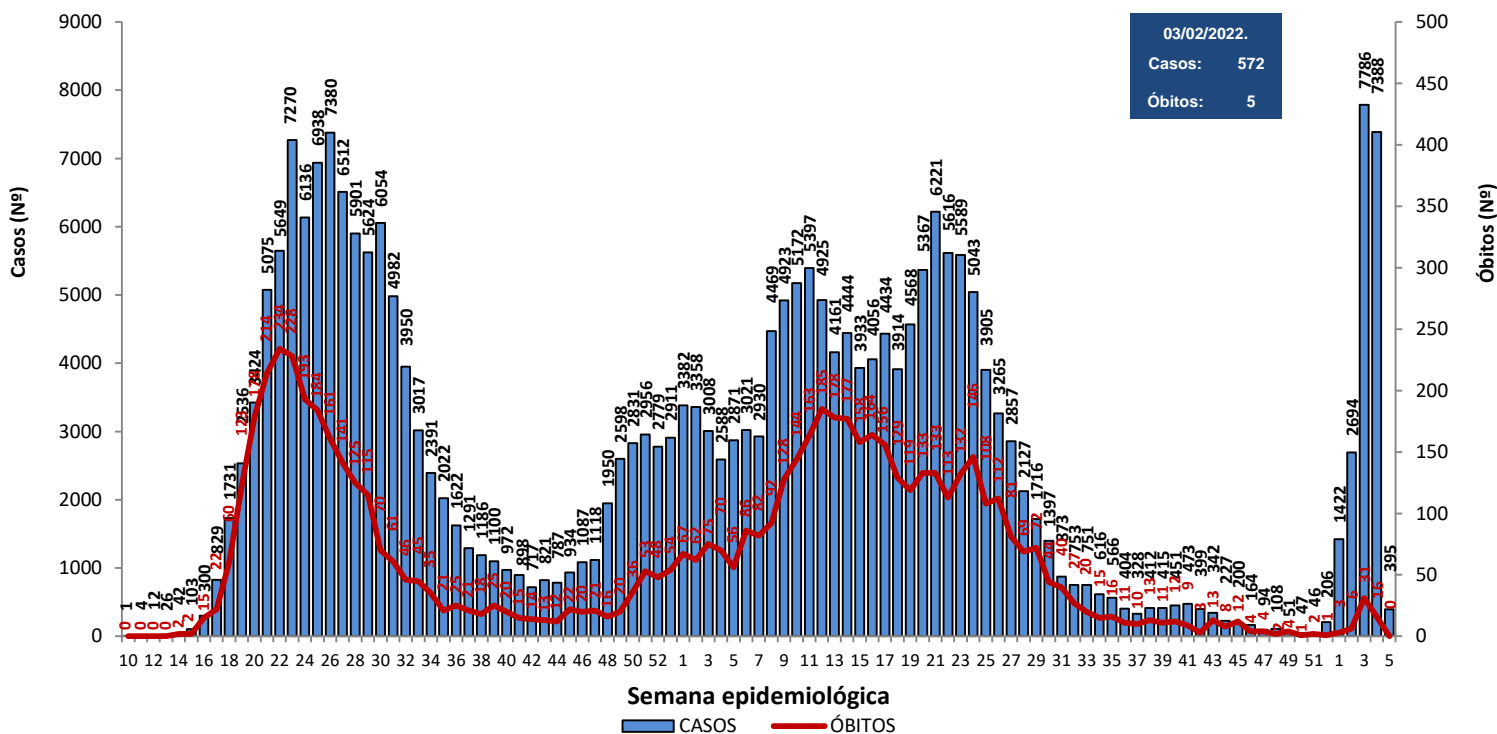

Fonte: CIEVS/AL dados em 03/02/2022.

Gráfico 12 – Frequência de casos por região (metropolitana e demais municípios) segundo semana epidemiológica de ocorrência. Alagoas, 2020 a 2022.

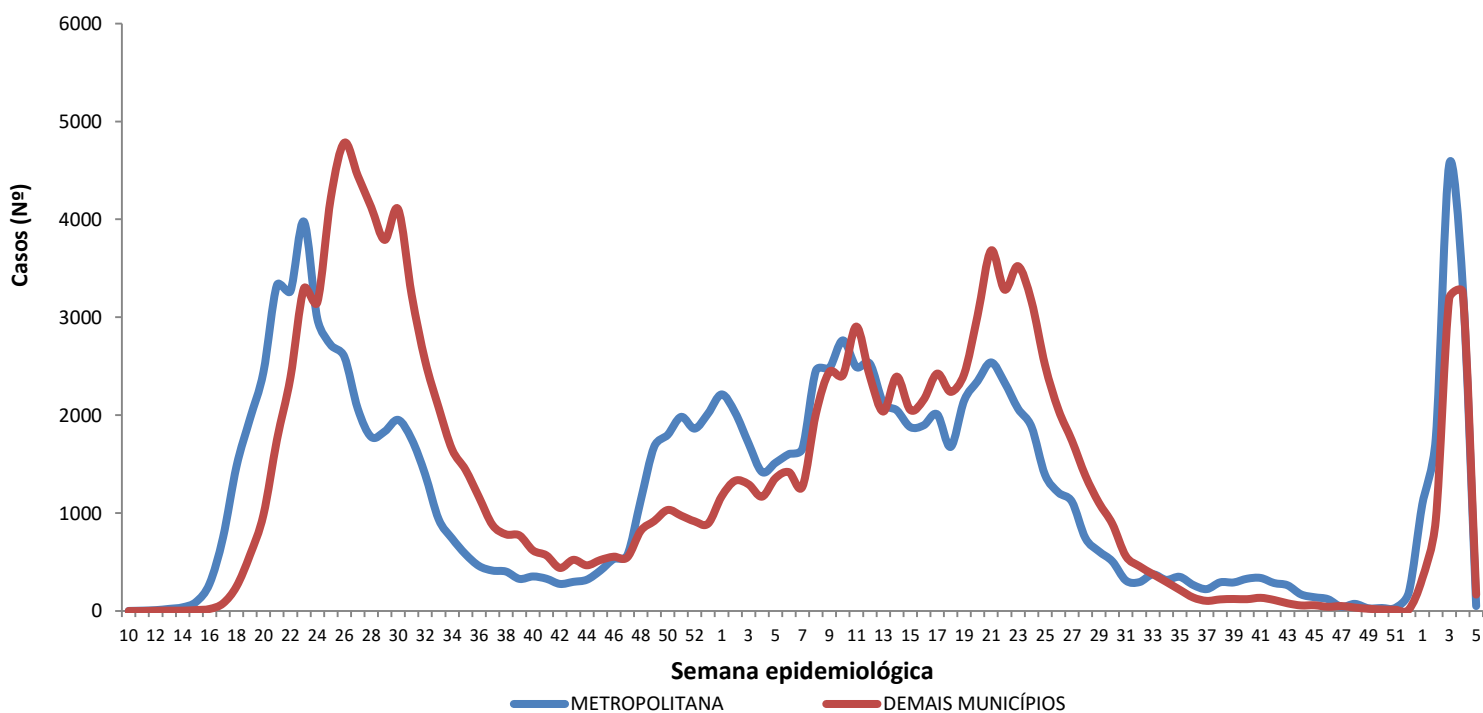

Região Metropolitana de Maceió – Barra de Santo Antônio, Barra de São Miguel, Coqueiro Seco, Maceió, Marechal Deodoro, Messias, Murici, Paripueira, Pilar, Rio Largo, Santa Luzia do Norte e Satuba.

Fonte: CIEVS/AL dados em 03/02/2022.

DISTRIBUIÇÃO ESPACIAL

Figura 3 – Taxa de incidência acumulada (por 100.000 hab.) dos casos confirmados da COVID-19, segundo município de residência. Alagoas, 2020 a 2022.



Figura 4 – Taxa de incidência (por 100.000 hab.) dos casos confirmados da COVID-19, nos últimos 28 dias (06 de janeiro a 02 de Fevereiro), segundo município de residência. Alagoas, 2022.



Figura 5 – Taxa de mortalidade acumulada (por 100.000 hab.) dos casos confirmados da COVID-19, segundo município de residência. Alagoas, 2020 a 2022.

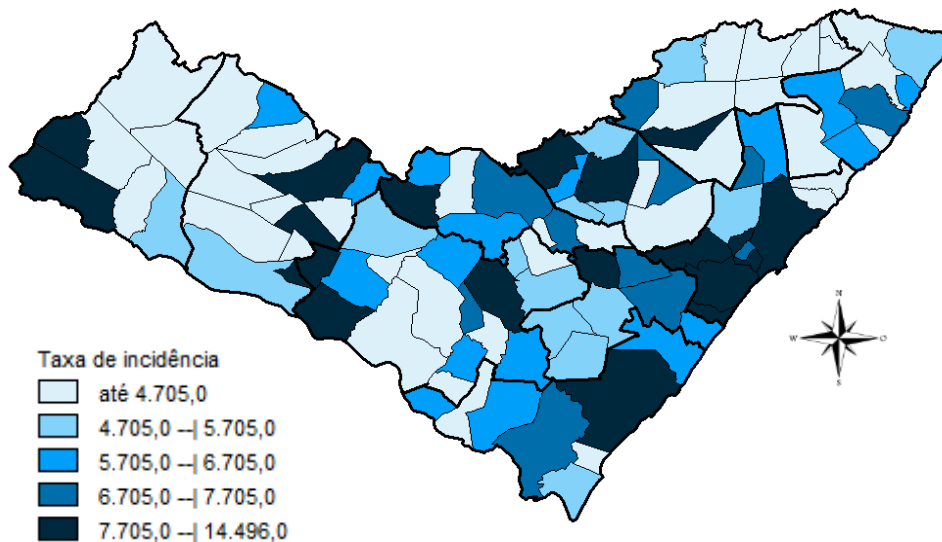

DISTRIBUIÇÃO ESPACIAL

Tabela 2 – Frequência de casos e óbitos confirmados de COVID-19, e casos em investigação segundo município de residência. Alagoas, 2020 a 2022.

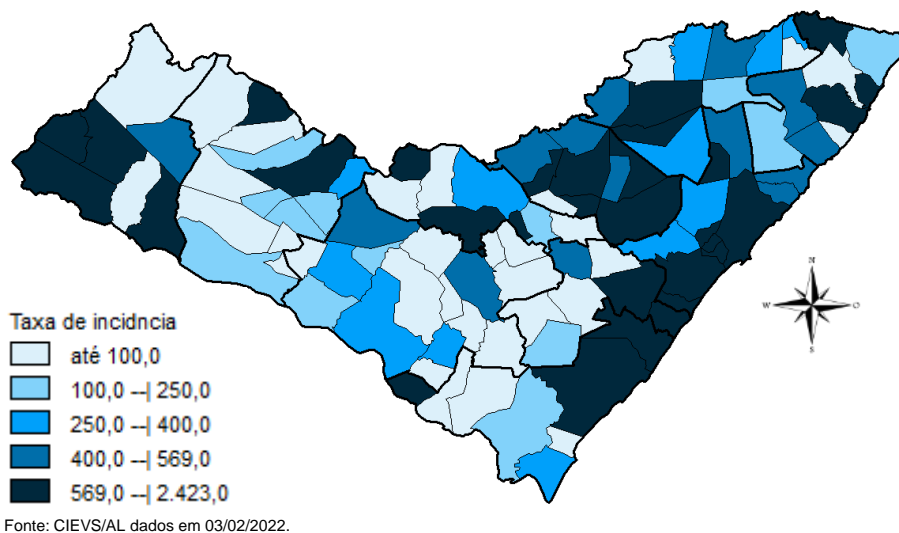
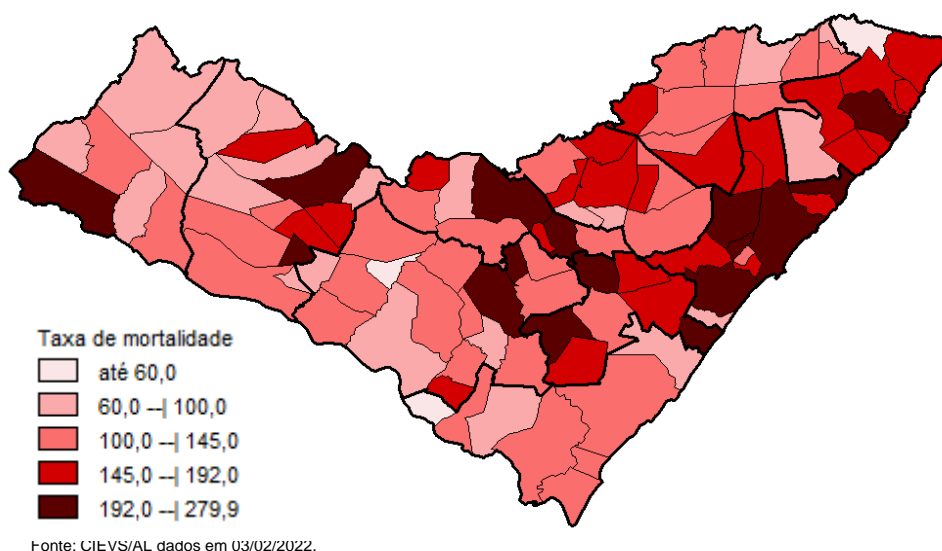
MUNICÍPIO DE RESIDÊNCIA	CASOS	ÓBITOS	INVESTIGAÇÃO*	MUNICÍPIO DE RESIDÊNCIA	CASOS	ÓBITOS	INVESTIGAÇÃO*
Água Branca	734	25	24	Mata Grande	539	21	206
Anadia	1.615	35	58	Matriz do Camaragibe	1.646	44	5
Arapiraca	32.512	541	1.171	Messias	1.404	29	394
Atalaia	1.614	55	13	Minador do Negrão	318	10	30
Barra de Santo Antônio	538	33	26	Monteirópolis	289	14	2
Barra de São Miguel	860	8	71	Murici	1.140	49	70
Batalha	1.196	21	2	Novo Lino	271	13	5
Belém	176	8	57	Olho d'Água das Flores	1.806	40	12
Belo Monte	565	9	3	Olho d'Água do Casado	150	6	1
Boca da Mata	2.020	46	2	Olho d'Água Grande	212	9	1
Branquinha	886	15	58	Oliveira	481	17	21
Cacimbinhas	917	12	29	Ouro Branco	721	11	42
Cajueiro	764	31	20	Palestina	515	4	3
Campestre	284	6	1	Palmeira dos Índios	5.635	159	212
Campo Alegre	2.871	77	67	Pão de Açúcar	1.269	30	10
Campo Grande	585	11	3	Pariconha	885	10	75
Canapi	451	12	2	Paripueira	461	24	4
Capela	1.245	18	30	Passo de Camaragibe	906	23	4
Carneiros	399	11	6	Paulo Jacinto	471	14	5
Chã Preta	411	11	20	Penedo	4.496	85	258
Coité do Noia	589	21	5	Piaçabuçu	996	23	86
Colônia Leopoldina	466	19	55	Pilar	4.153	60	11
Coqueiro Seco	542	9	48	Pindoba	167	2	14
Coruripe	4.769	60	143	Piranhas	1.383	27	161
Craíbas	1.424	31	11	Poço das Trincheiras	586	11	17
Delmiro Gouveia	4.856	137	27	Porto Calvo	1.241	48	18
Dois Riachos	664	8	10	Porto de Pedras	559	15	40
Estrela de Alagoas	611	18	10	Porto Real do Colégio	622	21	106
Feira Grande	829	20	7	Quebrangulo	1.197	15	104
Feliz Deserto	173	5	0	Rio Largo	3.984	185	87
Flexeiras	762	20	11	Roteiro	421	14	16
Girau do Ponciano	1.942	50	2	Santa Luzia do Norte	562	9	38
Ibateguara	698	20	2	Santana do Ipanema	5.340	104	396
Igaci	1.665	30	24	Santana do Mundaú	824	19	14
Igreja Nova	1.635	22	270	São Brás	472	4	33
Inhapi	559	17	5	São José da Laje	1.220	30	5
Jacaré dos Homens	467	5	13	São José da Tapera	1.397	41	14
Jacuípe	270	4	7	São Luís do Quitunde	1.410	27	57
Japaratinga	567	15	2	São Miguel dos Campos	4.308	102	55
Jaramataia	131	3	0	São Miguel dos Milagres	342	15	2
Jequiá da Praia	726	11	2	São Sebastião	1.962	38	45
Joaquim Gomes	770	27	4	Satuba	1.298	39	15
Jundiá	165	5	1	Senador Rui Palmeira	422	13	0
Junqueiro	1.178	49	13	Tanque d'Arca	465	12	0
Lagoa da Canoa	1.358	24	5	Taquarana	780	26	6
Limoeiro de Anadia	1.599	34	113	Teotônio Vilela	2.321	71	420
Maceió	102.776	2.841	2.572	Traipu	729	24	10
Major Isidoro	1.071	23	206	União Dos Palmares	3.218	89	94
Mar Vermelho	170	3	6	Viçosa	2.072	39	51
Maragogi	1.865	51	4	Total	262.735	6.456	8.709
Maravilha	408	16	20				
Marechal Deodoro	7.752	120	172				
Maribondo	569	18	1				

Fonte: CIEVS/AL dados em 03/02/2022.

* Casos notificados nos últimos 20 dias que estão aguardando encerramento com a classificação final nos sistemas de notificação (e-SUS e SIVEP) por parte dos estabelecimentos notificantes e/ou respectivos municípios.

TAXA DE INCIDÊNCIA

Gráfico 13 – Taxa de incidência (por 100.000 hab.) da COVID-19, segundo município de residência. Alagoas, 2020 a 2022.

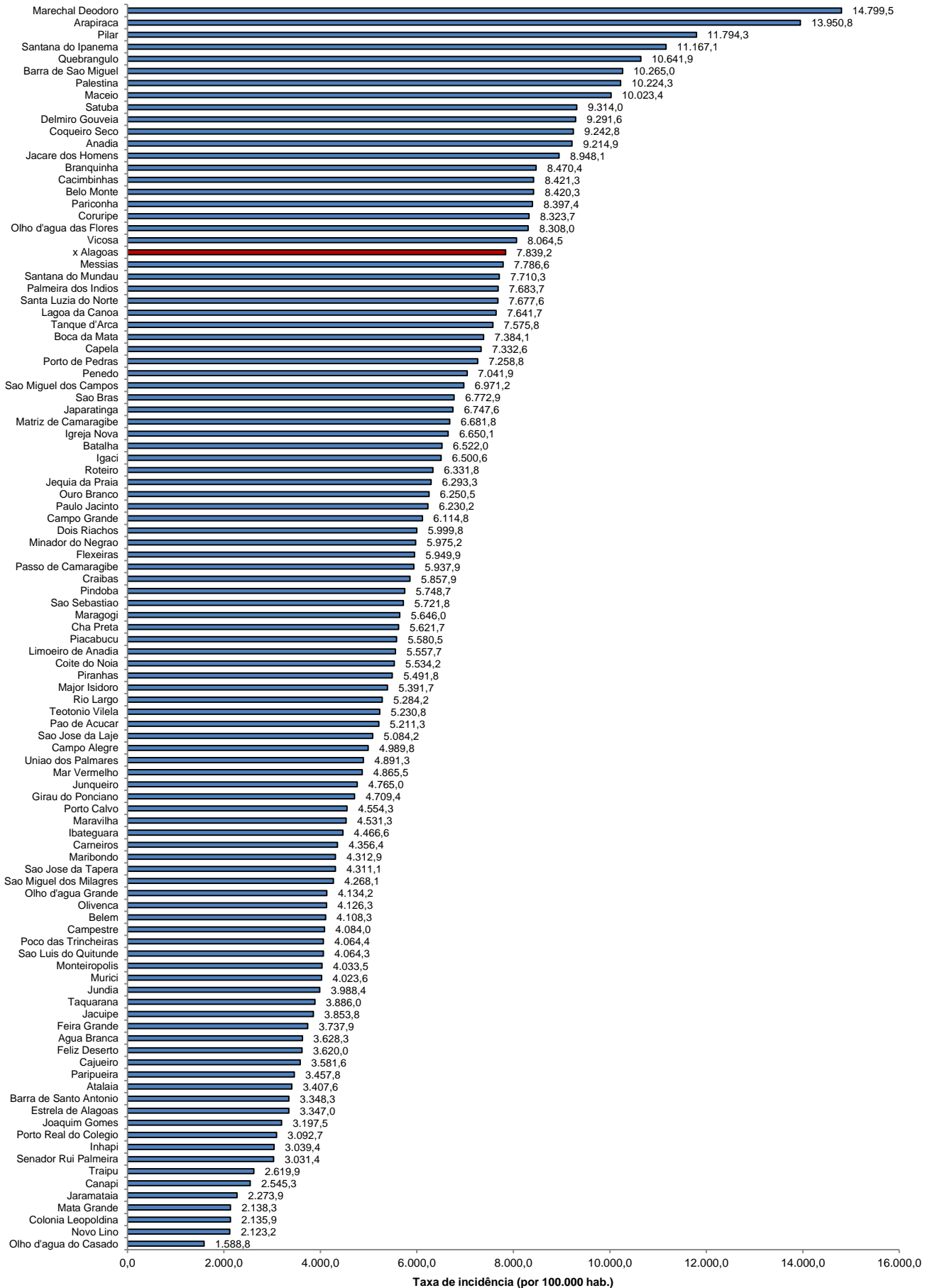

Fonte: CIEVS/AL dados em 03/02/2022. Estimativa TCU/IBGE 2020

TAXA DE INCIDÊNCIA

Gráfico 14 – Taxa de incidência (por 100.000 hab.) da COVID-19, nos últimos 28 dias (06 de janeiro a 02 de Fevereiro), segundo município de residência. Alagoas, 2022.

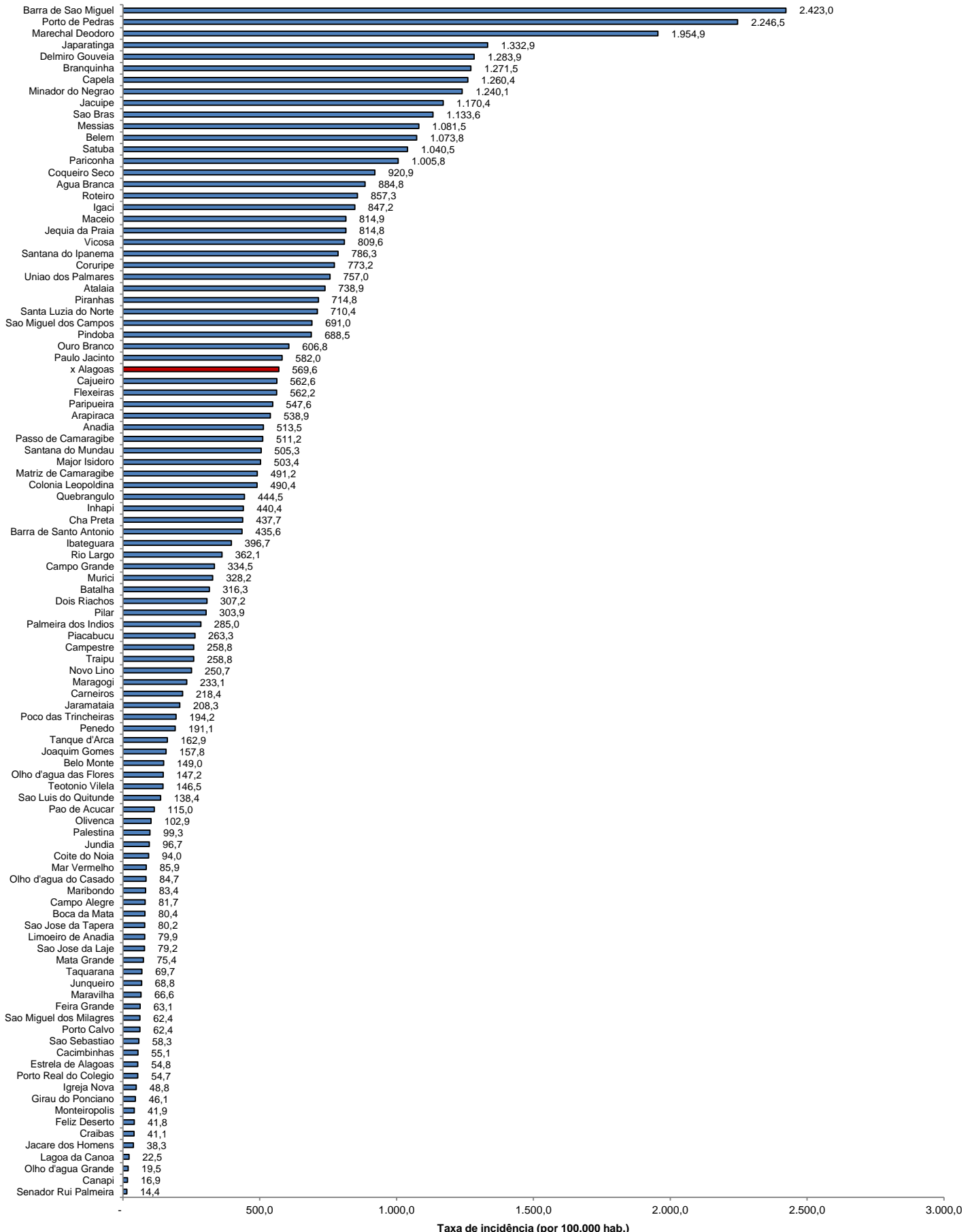

Fonte: CIEVS/AL dados em 03/02/2022. Estimativa TCU/IBGE 2020