

Informe Epidemiológico - Monitoramento da Emergência - COVID-19

07 DE MARÇO DE 2022

Nº 731

Tabela 1 – Frequência de casos segundo classificação operacional para COVID-19. Alagoas, 2020 a 2022.

Casos Notificados	Em investigação*		Casos Confirmados		Casos Descartados		Casos Recuperados		Óbito/Letalidade	
	Nº	%	Nº	%	Nº	%	Nº	%	Nº	%
784.000	2.216	0,3%	293.432	37,4%	488.352	62,3%	286.012	97,5%	6.754	2,3%

Fonte: CIEVS/AL dados em 07/03/2022.

* Casos notificados nos últimos 20 dias que estão aguardando encerramento com a classificação final nos sistemas de notificação (e-SUS e SIVEP) por parte dos estabelecimentos notificantes e/ou respectivos municípios. Este Dado não representa número de amostra em análise laboratorial no LACEN, sendo esta informação expressa no gráfico 09.

SÍNDROME GRIPAL (SG)

Figura 1 – Casos confirmados de SG por COVID-19, segundo sexo. Alagoas, 2020 a 2022.

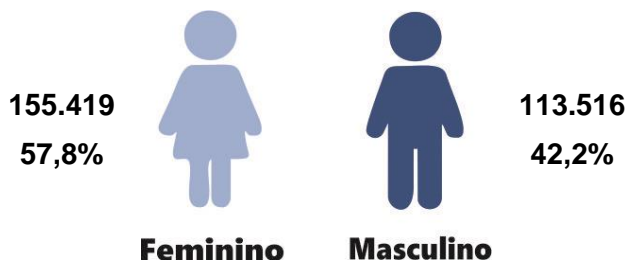

Fonte: CIEVS/AL dados em 07/03/2022.

Gráfico 1 – Frequência de casos confirmados de SG por COVID-19, segundo evolução. Alagoas, 2020 a 2022.

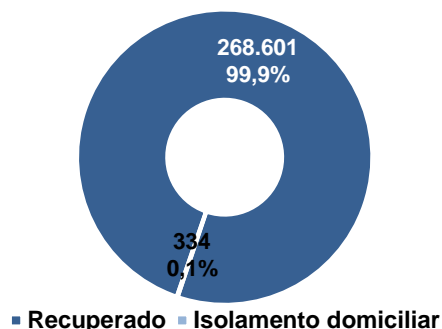

Fonte: CIEVS/AL dados em 07/03/2022.

Gráfico 2 – Casos confirmados de SG por COVID-19, segundo faixa etária. Alagoas, 2020 a 2022.

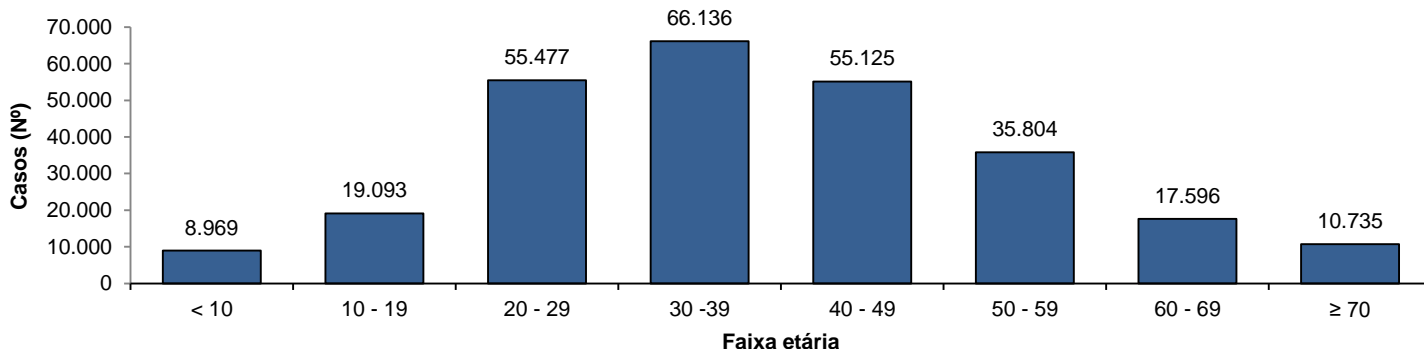

Fonte: CIEVS/AL dados em 07/03/2022.

SÍNDROME RESPIRATÓRIA AGUDA GRAVE (SRAG)

Figura 2 – Casos confirmados de SRAG por COVID-19, segundo sexo. Alagoas, 2020 a 2022.

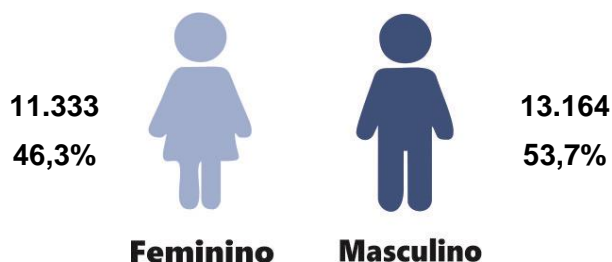

Fonte: CIEVS/AL dados em 07/03/2022.

Gráfico 3 – Frequência de casos confirmados de SRAG por COVID-19, segundo evolução. Alagoas, 2020 a 2022.

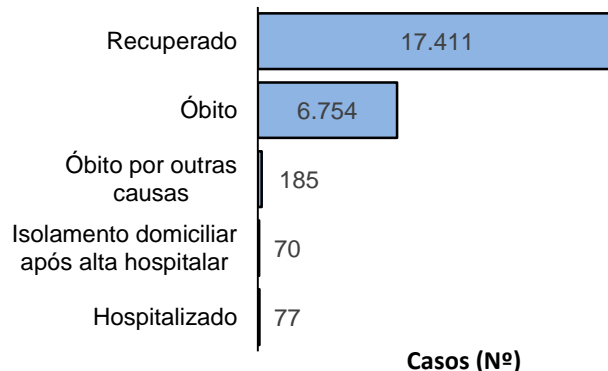

Fonte: CIEVS/AL dados em 07/03/2022.

Gráfico 4 – Frequência da faixa etária dos casos confirmados de SRAG por COVID-19. Alagoas, 2020 a 2022.

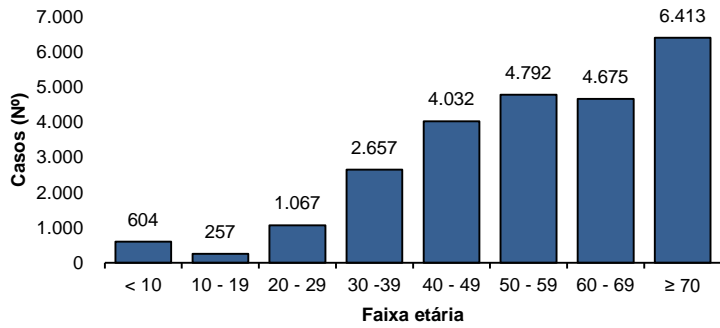

Fonte: CIEVS/AL dados em 07/03/2022.

Gráfico 5 – Frequência de casos confirmados de SRAG por COVID-19, segundo raça/cor. Alagoas, 2020 a 2022.

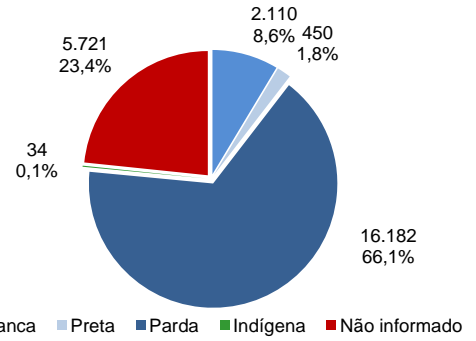

Fonte: CIEVS/AL dados em 07/03/2022.

ÓBITOS CONFIRMADOS

Gráfico 6 – Pirâmide etária dos óbitos confirmados por COVID-19, segundo sexo. Alagoas, 2020 a 2022.

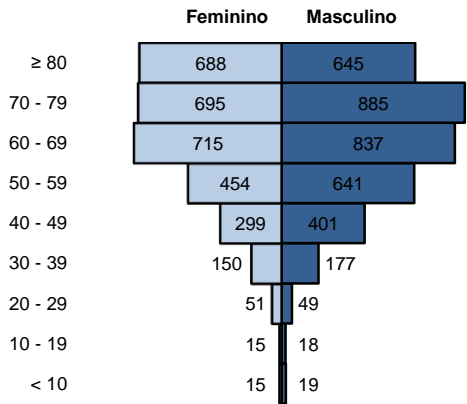

Fonte: CIEVS/AL dados em 07/03/2022.

Gráfico 7 – Frequência de óbitos confirmados por COVID-19, segundo raça/cor. Alagoas, 2020 a 2022.

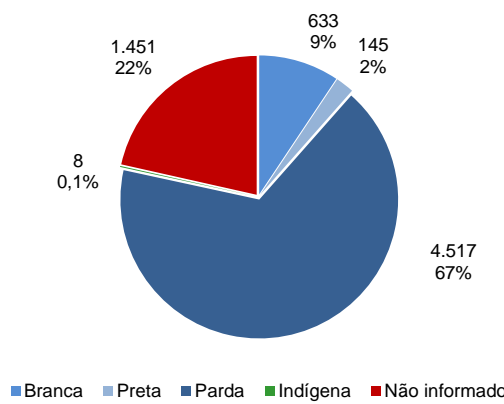

Fonte: CIEVS/AL dados em 07/03/2022.

Gráfico 8 – Frequência dos óbitos confirmados por COVID-19, segundo comorbidade e fator de risco. Alagoas, 2020 a 2022.

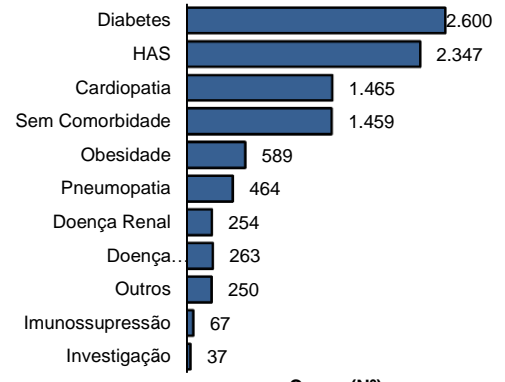

Fonte: CIEVS/AL dados em 07/03/2022.

DIAGNÓSTICO LABORATORIAL

Gráfico 9 – Número de exames recebidos e liberados pelo LACEN/AL, segundo mês de solicitação. Alagoas, 2020 a 2022.

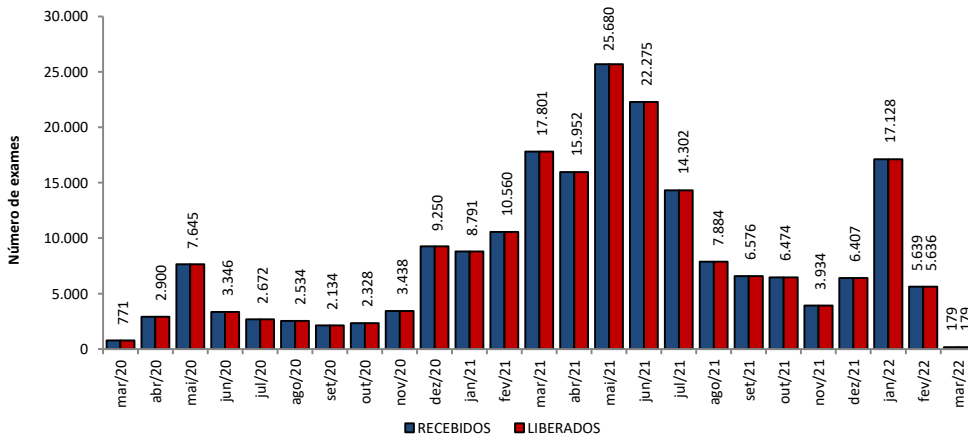

Fonte: LACEN/AL dados em 07/03/2022.

Gráfico 10 – Proporção de resultados confirmados e descartados por diagnóstico laboratorial realizado por RT-PCR, segundo mês de solicitação. Alagoas, 2020 a 2022.

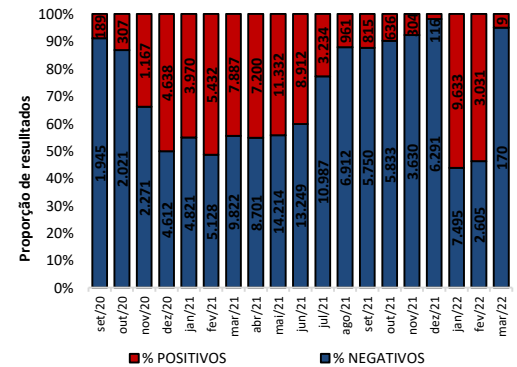

Fonte: LACEN/AL dados em 07/03/2022.

TESTES LABORATORIAIS

QUANTITATIVO GERAL DE TESTES REALIZADOS EM 06/03/2022

Teste RT-PCR	38
Confirmados	0
Descartados	38

ESTOQUE DE TESTES DISPONÍVEIS PARA DIAGNÓSTICO

Kit amplificação RT-PCR (Reações)	45.732
------------------------------------------	---------------

Fonte: LACEN/AL dados em 07/03/2022.

CRITÉRIOS DE CONFIRMAÇÃO

CRITÉRIO	Nº	%
Laboratorial	278.665	95,0
Teste Rápido	174.698	59,5
RT-PCR	100.259	34,2
Sorologia	3.503	1,2
Não Informado	205	0,1
Clínico	8.640	2,9
Clínico-Epidemiológico	5.789	2,0
Clínico-Imagem	338	0,1

Fonte: CIEVS/AL dados em 07/03/2022.

PROFISSIONAIS DA SAÚDE

Casos Confirmados (Geral)	293.432	Profissionais da Saúde Confirmados	8.106	Percentual de Confirmados	2,8%
---------------------------	---------	------------------------------------	-------	---------------------------	------

Fonte: e-SUS VE dados em 07/03/2022.

EVOLUÇÃO DE CASOS E ÓBITOS POR SEMANA EPIDEMIOLÓGICA

Gráfico 11 – Frequência de casos e óbitos confirmados segundo semana epidemiológica de ocorrência. Alagoas, 2020 a 2022.



Gráfico 12 – Frequência de casos por região (metropolitana e demais municípios) segundo semana epidemiológica de ocorrência. Alagoas, 2020 a 2022.



Região Metropolitana de Maceió – Barra de Santo Antônio, Barra de São Miguel, Coqueiro Seco, Maceió, Marechal Deodoro, Messias, Murici, Paripueira, Pilar, Rio Largo, Santa Luzia do Norte e Satuba.

DISTRIBUIÇÃO ESPACIAL

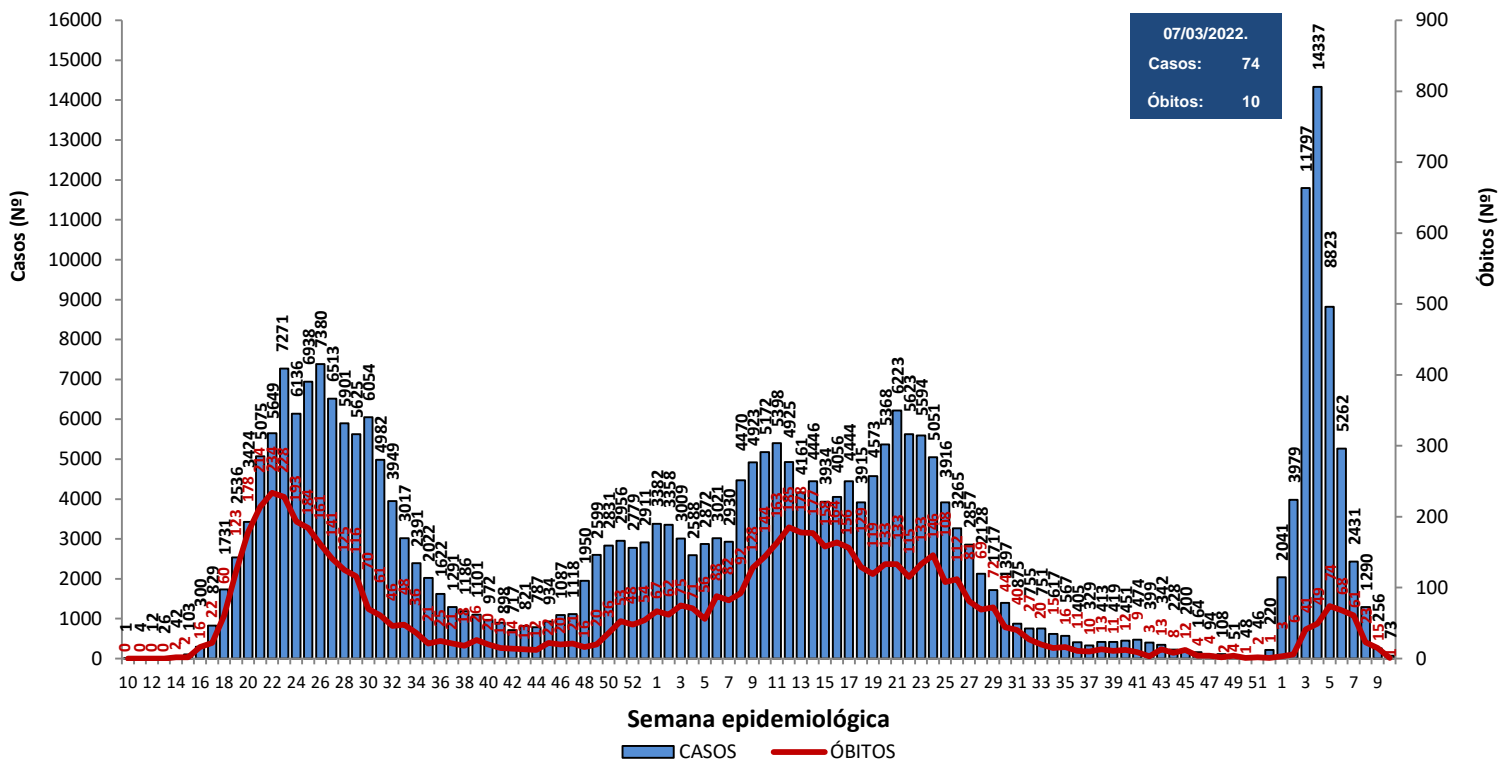
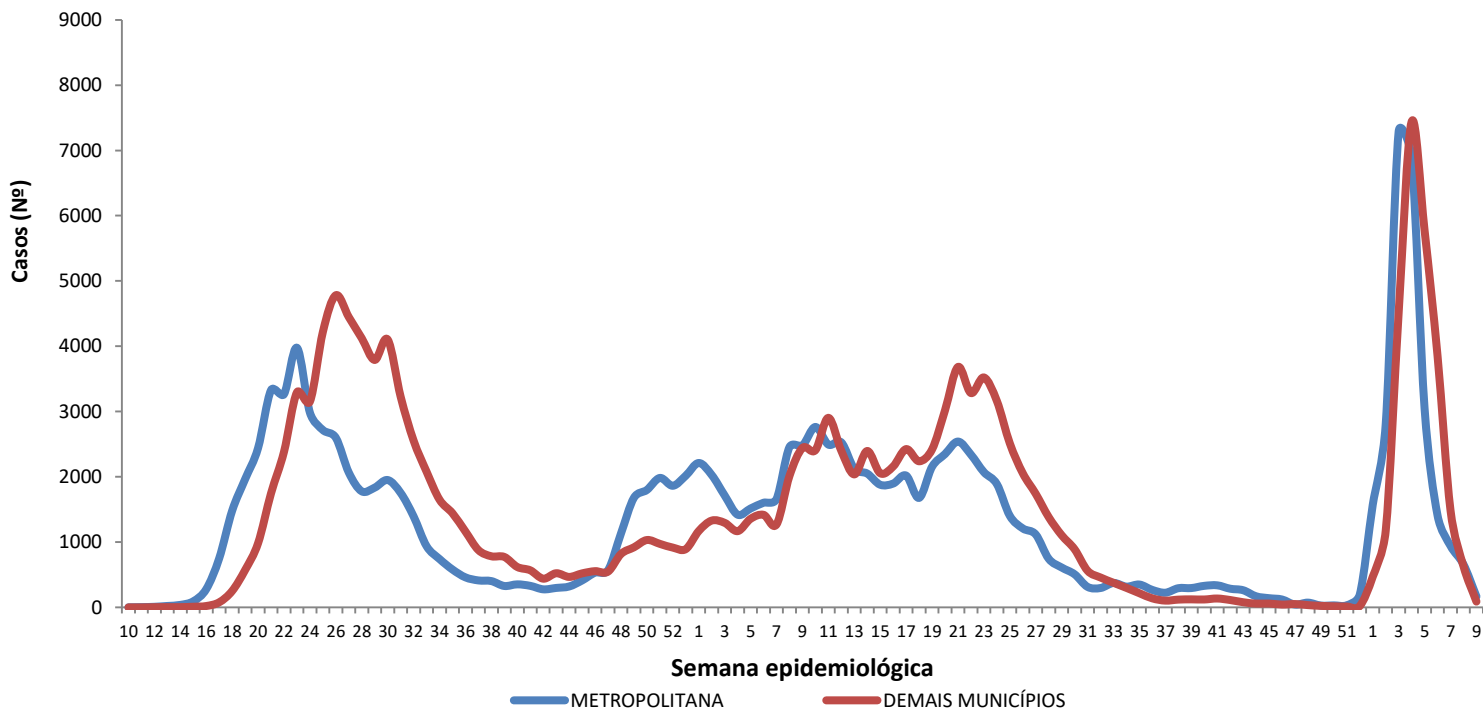
Figura 3 – Taxa de incidência acumulada (por 100.000 hab.) dos casos confirmados da COVID-19, segundo município de residência. Alagoas, 2020 a 2022.

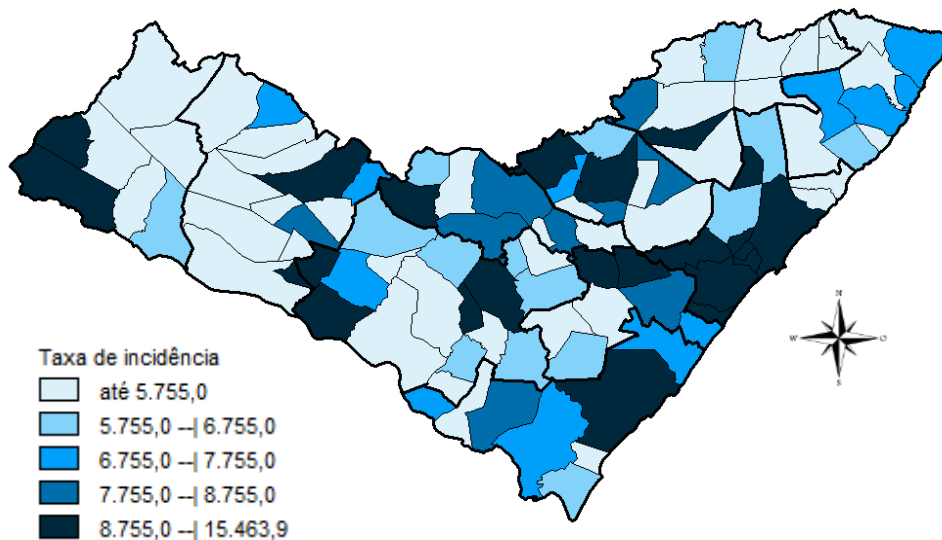

Fonte: CIEVS/AL dados em 07/03/2022.

Figura 4 – Taxa de incidência (por 100.000 hab.) dos casos confirmados da COVID-19, nos últimos 28 dias (07 de fevereiro a 06 de março), segundo município de residência. Alagoas, 2022.

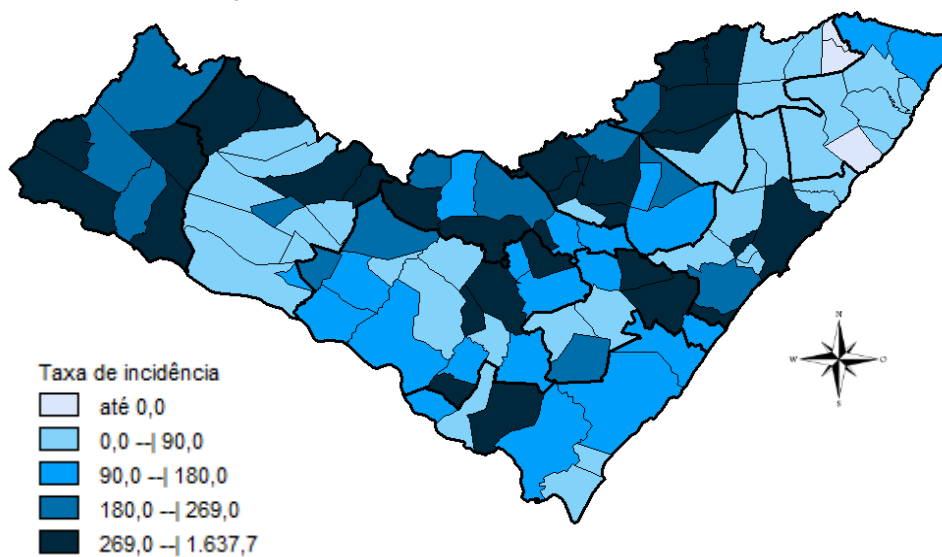

Fonte: CIEVS/AL dados em 07/03/2022.

Figura 5 – Taxa de mortalidade acumulada (por 100.000 hab.) dos casos confirmados da COVID-19, segundo município de residência. Alagoas, 2020 a 2022.

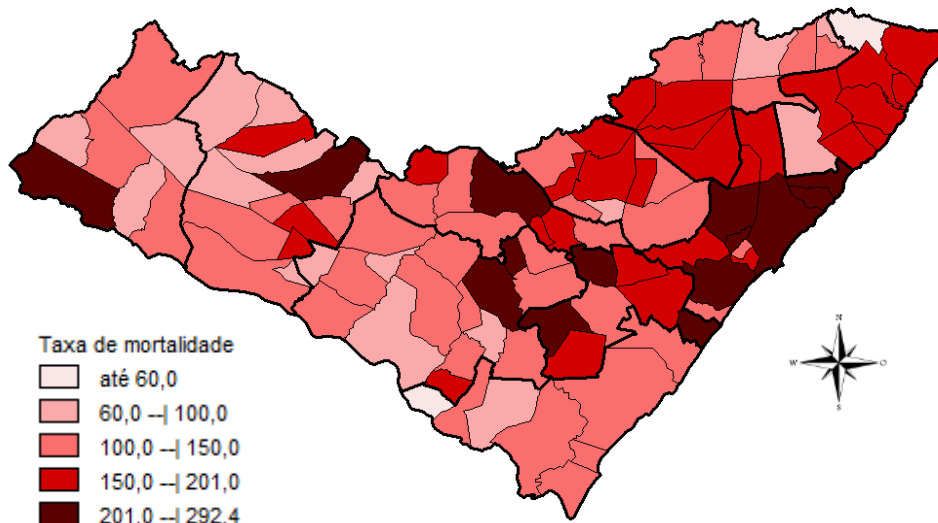

Fonte: CIEVS/AL dados em 07/03/2022.

DISTRIBUIÇÃO ESPACIAL

Tabela 2 – Frequência de casos e óbitos confirmados de COVID-19, e casos em investigação segundo município de residência. Alagoas, 2020 a 2022.

MUNICÍPIO DE RESIDÊNCIA	CASOS	ÓBITOS	INVESTIGAÇÃO*	MUNICÍPIO DE RESIDÊNCIA	CASOS	ÓBITOS	INVESTIGAÇÃO*
Água Branca	889	30	0	Mata Grande	799	26	40
Anadia	1.696	37	10	Matriz do Camaragibe	1.675	45	2
Arapiraca	35.732	558	80	Messias	1.789	29	11
Atalaia	1.831	55	2	Minador do Negrão	359	10	6
Barra de Santo Antônio	603	33	2	Monteirópolis	292	14	2
Barra de São Miguel	929	10	1	Murici	1.191	51	0
Batalha	1.260	23	0	Novo Lino	368	13	1
Belém	210	8	3	Olho d'Água das Flores	1.903	42	5
Belo Monte	598	9	0	Olho d'Água do Casado	199	6	0
Boca da Mata	2.534	49	1	Olho d'Água Grande	243	9	0
Branquinha	1.090	16	17	Oliveira	559	17	4
Cacimbinhas	1.015	12	18	Ouro Branco	853	11	2
Cajueiro	827	33	0	Palestina	536	4	5
Campestre	287	6	0	Palmeira dos Índios	6.408	166	34
Campo Alegre	3.201	84	5	Pão de Açúcar	1.349	31	3
Campo Grande	622	11	0	Pariconha	966	10	10
Canapi	665	13	3	Paripueira	516	28	2
Capela	1.322	20	1	Passo de Camaragibe	917	23	0
Carneiros	443	11	1	Paulo Jacinto	524	15	1
Chã Preta	449	11	0	Penedo	4.871	90	14
Coité do Noia	622	22	0	Piaçabuçu	1.106	23	11
Colônia Leopoldina	479	21	3	Pilar	4.752	62	2
Coqueiro Seco	575	9	2	Pindoba	231	2	0
Coruripe	5.278	61	5	Piranhas	1.671	27	0
Craíbas	1.436	33	1	Poço das Trincheiras	672	12	0
Delmiro Gouveia	5.519	142	5	Porto Calvo	1.262	49	2
Dois Riachos	784	8	2	Porto de Pedras	561	15	0
Estrela de Alagoas	768	19	2	Porto Real do Colégio	651	21	2
Feira Grande	879	22	13	Quebrangulo	1.347	15	3
Feliz Deserto	176	5	0	Rio Largo	4.509	185	20
Flexeiras	799	20	0	Roteiro	450	14	0
Girau do Ponciano	2.093	51	2	Santa Luzia do Norte	748	9	2
Ibateguara	954	21	2	Santana do Ipanema	5.910	109	31
Igaci	2.076	33	1	Santana do Mundaú	910	19	1
Igreja Nova	2.013	22	7	São Brás	486	4	0
Inhapi	734	17	0	São José da Laje	1.348	31	0
Jacaré dos Homens	545	5	0	São José da Tapera	1.447	41	1
Jacuípe	316	4	0	São Luís do Quitunde	1.596	27	1
Japaratinga	628	16	1	São Miguel dos Campos	5.210	107	6
Jaramataia	218	4	0	São Miguel dos Milagres	377	16	3
Jequiá da Praia	789	13	1	São Sebastião	2.075	39	2
Joaquim Gomes	795	27	1	Satuba	1.448	40	14
Jundiá	194	5	0	Senador Rui Palmeira	427	13	0
Junqueiro	1.233	50	3	Tanque d'Arca	479	12	1
Lagoa da Canoa	1.743	24	27	Taquarana	899	27	1
Limoeiro de Anadia	1.790	35	3	Teotônio Vilela	2.849	72	53
Maceió	114.105	2.998	1.615	Traipu	774	27	1
Major Isidoro	1.168	23	3	União Dos Palmares	3.772	100	39
Mar Vermelho	175	4	0	Viçosa	2.447	41	3
Maragogi	2.318	51	3	Total	293.432	6.754	2.216
Maravilha	482	18	5				
Marechal Deodoro	8.100	125	23				
Maribondo	714	18	1				

Fonte: CIEVS/AL dados em 07/03/2022.

* Casos notificados nos últimos 20 dias que estão aguardando encerramento com a classificação final nos sistemas de notificação (e-SUS e SIVEP) por parte dos estabelecimentos notificantes e/ou respectivos municípios.

TAXA DE INCIDÊNCIA

Gráfico 13 – Taxa de incidência (por 100.000 hab.) da COVID-19, segundo município de residência. Alagoas, 2020 a 2022.

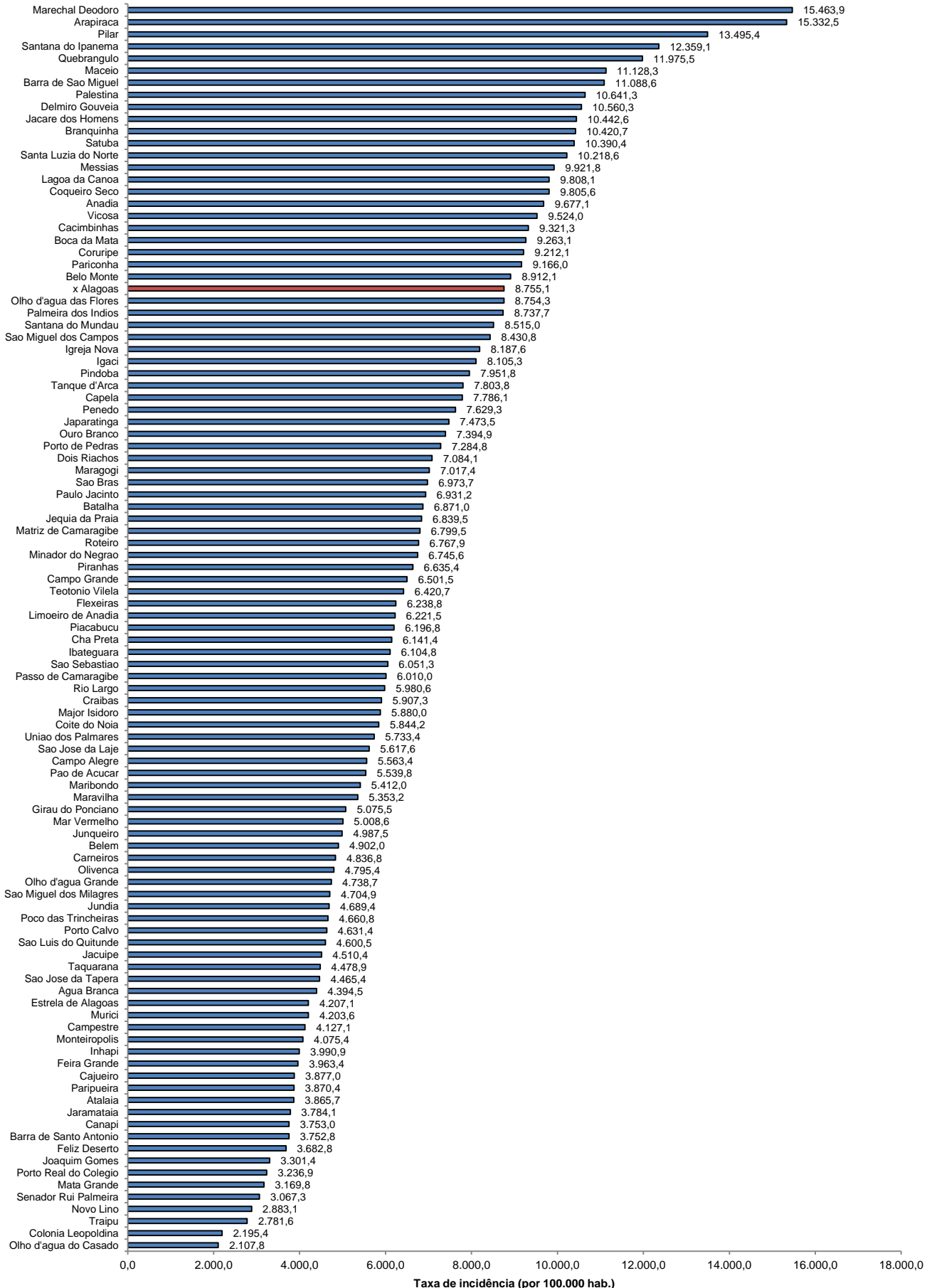

Fonte: CIEVS/AL dados em 07/03/2022. Estimativa TCU/IBGE 2020

TAXA DE INCIDÊNCIA

Gráfico 14 – Taxa de incidência (por 100.000 hab.) da COVID-19, nos últimos 28 dias (07 de fevereiro a 06 de março), segundo município de residência. Alagoas, 2022.

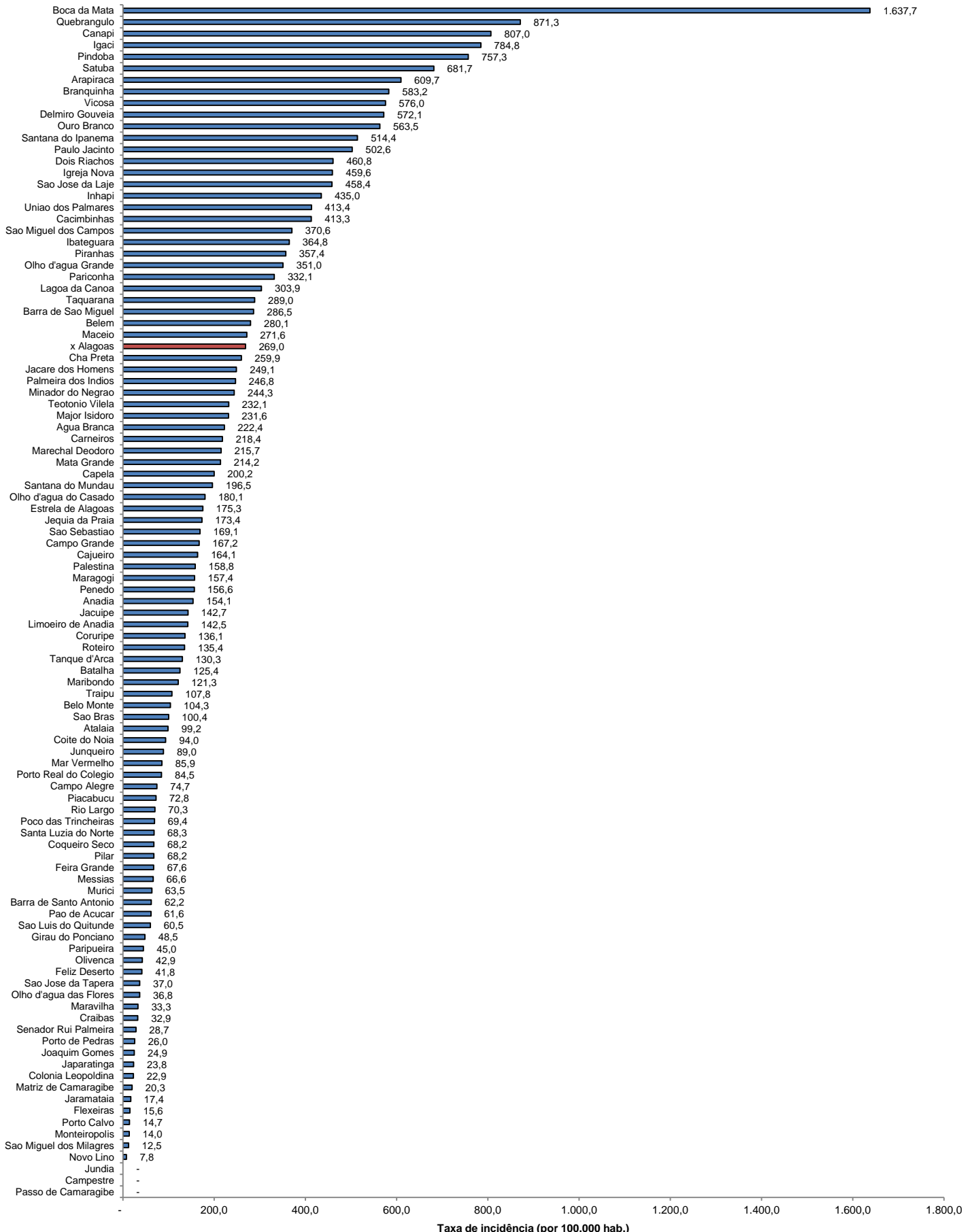

Fonte: CIEVS/AL dados em 07/03/2022. Estimativa TCU/IBGE 2020