

Informe Epidemiológico - Monitoramento da Emergência - COVID-19

26 DE MARÇO DE 2022

Nº 750

Tabela 1 – Frequência de casos segundo classificação operacional para COVID-19. Alagoas, 2020 a 2022.

Casos Notificados	Em investigação*		Casos Confirmados		Casos Descartados		Casos Recuperados		Óbito/Letalidade	
	Nº	%	Nº	%	Nº	%	Nº	%	Nº	%
799.468	1.302	0,2%	295.972	37,0%	502.194	62,8%	288.611	97,5%	6.869	2,3%

Fonte: CIEVS/AL dados em 26/03/2022.

* Casos notificados nos últimos 20 dias que estão aguardando encerramento com a classificação final nos sistemas de notificação (e-SUS e SIVEP) por parte dos estabelecimentos notificantes e/ou respectivos municípios. Este Dado não representa número de amostra em análise laboratorial no LACEN, sendo esta informação expressa no gráfico 09.

SÍNDROME GRIPAL (SG)

Figura 1 – Casos confirmados de SG por COVID-19, segundo sexo. Alagoas, 2020 a 2022.

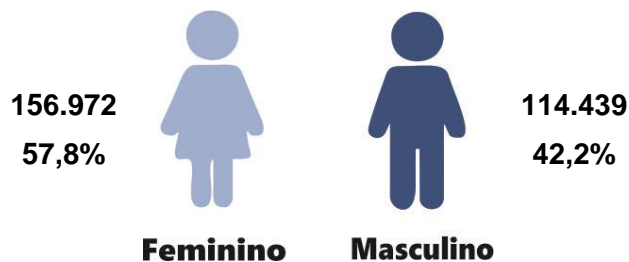

Fonte: CIEVS/AL dados em 26/03/2022.

Gráfico 1 – Frequência de casos confirmados de SG por COVID-19, segundo evolução. Alagoas, 2020 a 2022.

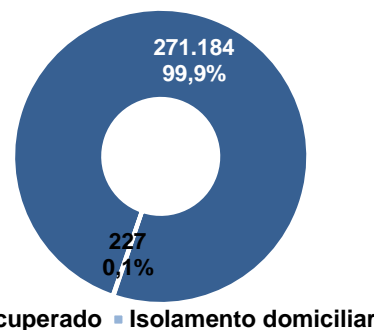

Fonte: CIEVS/AL dados em 26/03/2022.

Gráfico 2 – Casos confirmados de SG por COVID-19, segundo faixa etária. Alagoas, 2020 a 2022.

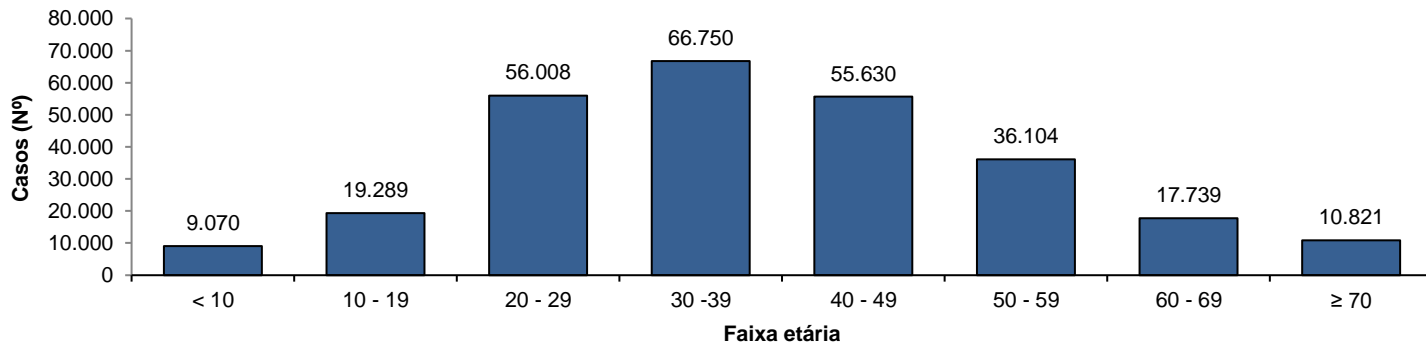

Fonte: CIEVS/AL dados em 26/03/2022.

SÍNDROME RESPIRATÓRIA AGUDA GRAVE (SRAG)

Figura 2 – Casos confirmados de SRAG por COVID-19, segundo sexo. Alagoas, 2020 a 2022.

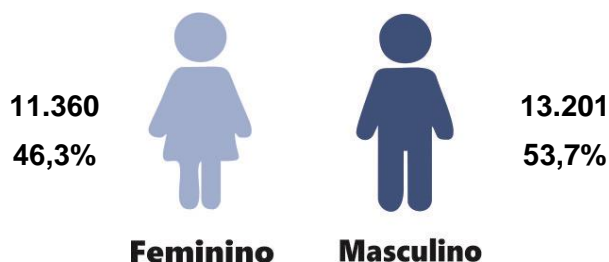

Fonte: CIEVS/AL dados em 26/03/2022.

Gráfico 3 – Frequência de casos confirmados de SRAG por COVID-19, segundo evolução. Alagoas, 2020 a 2022.

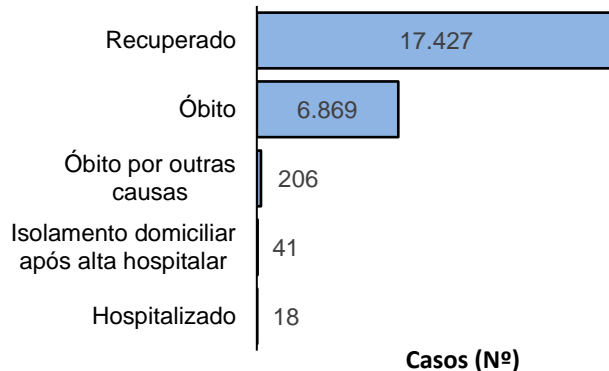

Fonte: CIEVS/AL dados em 26/03/2022.

Gráfico 4 – Frequência da faixa etária dos casos confirmados de SRAG por COVID-19. Alagoas, 2020 a 2022.

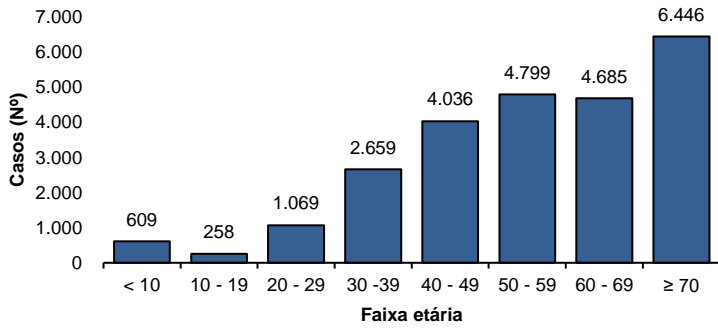

Fonte: CIEVS/AL dados em 26/03/2022.

Gráfico 5 – Frequência de casos confirmados de SRAG por COVID-19, segundo raça/cor. Alagoas, 2020 a 2022.

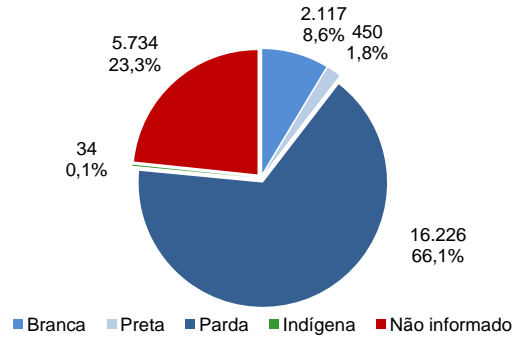

Fonte: CIEVS/AL dados em 26/03/2022.

ÓBITOS CONFIRMADOS

Gráfico 6 – Pirâmide etária dos óbitos confirmados por COVID-19, segundo sexo. Alagoas, 2020 a 2022.

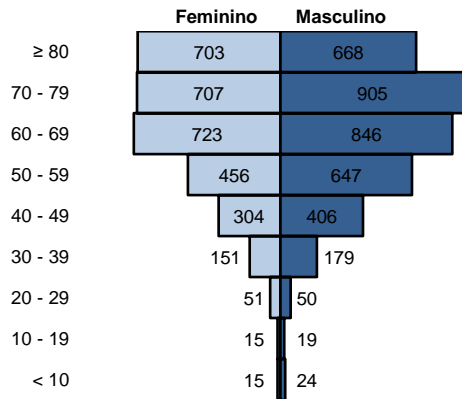

Fonte: CIEVS/AL dados em 26/03/2022.

Gráfico 7 – Frequência de óbitos confirmados por COVID-19, segundo raça/cor. Alagoas, 2020 a 2022.

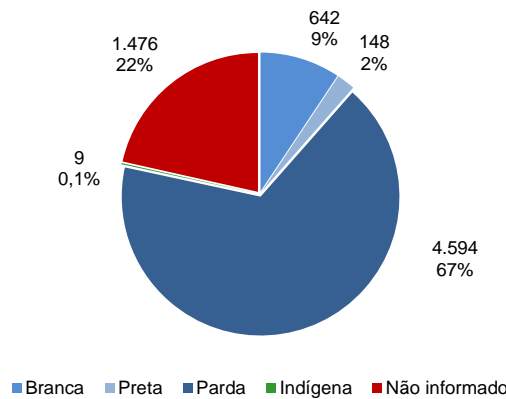

Fonte: CIEVS/AL dados em 26/03/2022.

Gráfico 8 – Frequência dos óbitos confirmados por COVID-19, segundo comorbidade e fator de risco. Alagoas, 2020 a 2022.

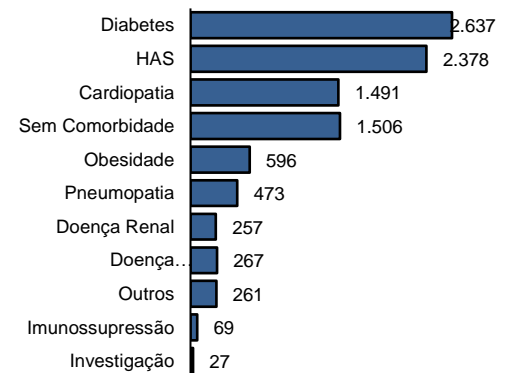

Fonte: CIEVS/AL dados em 26/03/2022.

DIAGNÓSTICO LABORATORIAL

Gráfico 9 – Número de exames recebidos e liberados pelo LACEN/AL, segundo mês de solicitação. Alagoas, 2020 a 2022.

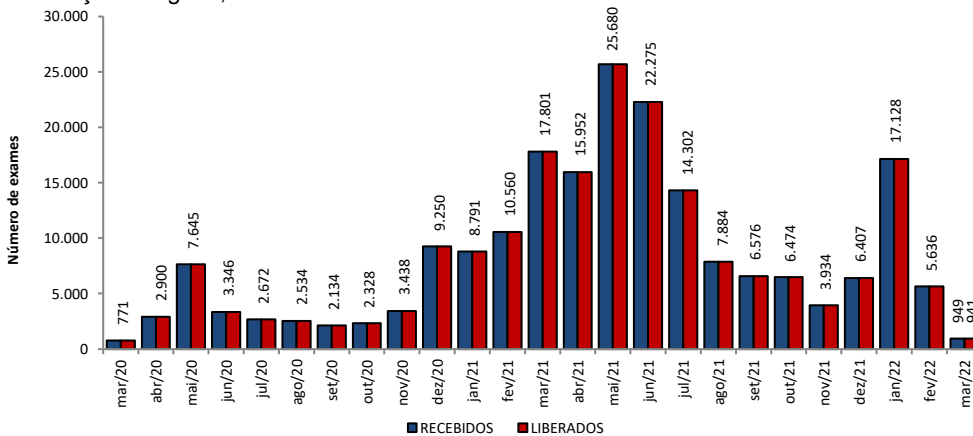

Fonte: LACEN/AL dados em 26/03/2022.

Gráfico 10 – Proporção de resultados confirmados e descartados por diagnóstico laboratorial realizado por RT-PCR, segundo mês de solicitação. Alagoas, 2020 a 2022.

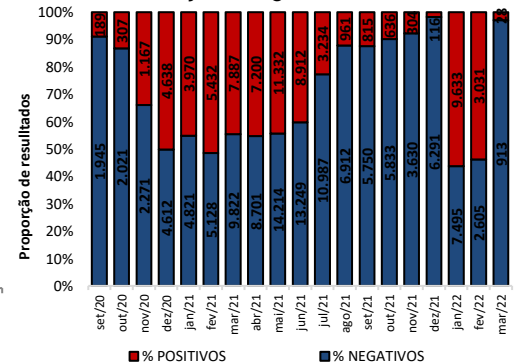

Fonte: LACEN/AL dados em 26/03/2022.

TESTES LABORATORIAIS

QUANTITATIVO GERAL DE TESTES REALIZADOS EM 25/03/2022	
Teste RT-PCR	43
Confirmados	0
Descartados	43
ESTOQUE DE TESTES DISPONÍVEIS PARA DIAGNÓSTICO	
Kit amplificação RT-PCR (Reações)	44.929

Fonte: LACEN/AL dados em 26/03/2022.

CRITÉRIOS DE CONFIRMAÇÃO

CRITÉRIO	Nº	%
Laboratorial	280.762	94,9
Teste Rápido	176.450	59,6
RT-PCR	100.597	34,0
Sorologia	3.505	1,2
Não Informado	210	0,1
Clínico	8.878	3,0
Clínico-Epidemiológico	5.986	2,0
Clínico-Imagem	346	0,1

Fonte: CIEVS/AL dados em 26/03/2022.

PROFISSIONAIS DA SAÚDE

Casos Confirmados (Geral)	295.972	Profissionais da Saúde Confirmados	8.107	Percentual de Confirmados	2,7%
---------------------------	---------	------------------------------------	-------	---------------------------	------

Fonte: e-SUS VE dados em 26/03/2022.

EVOLUÇÃO DE CASOS E ÓBITOS POR SEMANA EPIDEMIOLÓGICA

Gráfico 11 – Frequência de casos e óbitos confirmados segundo semana epidemiológica de ocorrência. Alagoas, 2020 a 2022.

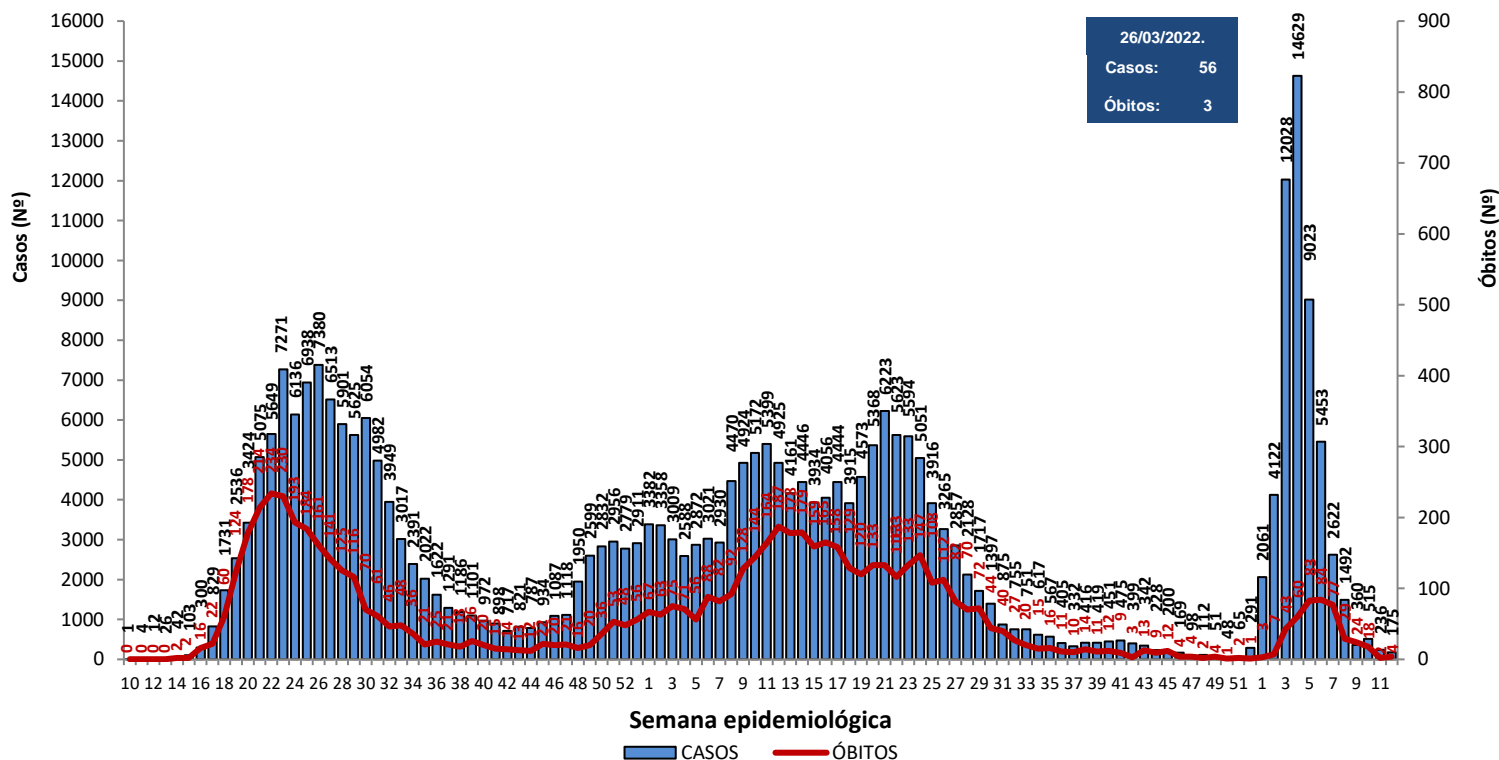

Fonte: CIEVS/AL dados em 26/03/2022.

Gráfico 12 – Frequência de casos por região (metropolitana e demais municípios) segundo semana epidemiológica de ocorrência. Alagoas, 2020 a 2022.

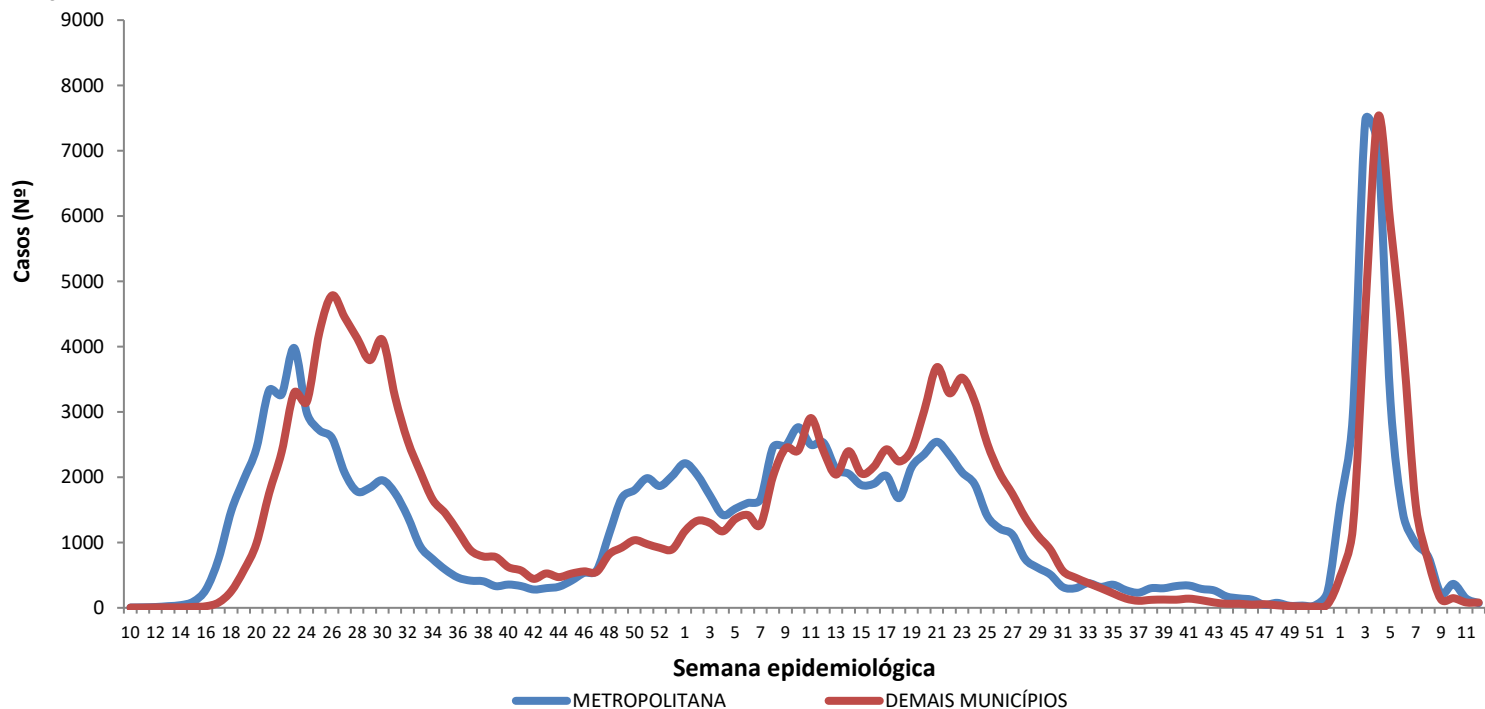

Região Metropolitana de Maceió – Barra de Santo Antônio, Barra de São Miguel, Coqueiro Seco, Maceió, Marechal Deodoro, Messias, Murici, Paripueira, Pilar, Rio Largo, Santa Luzia do Norte e Satuba.

Fonte: CIEVS/AL dados em 26/03/2022.

DISTRIBUIÇÃO ESPACIAL

Figura 3 – Taxa de incidência acumulada (por 100.000 hab.) dos casos confirmados da COVID-19, segundo município de residência. Alagoas, 2020 a 2022.



Figura 4 – Taxa de incidência (por 100.000 hab.) dos casos confirmados da COVID-19, nos últimos 28 dias (26 de fevereiro a 24 de março), segundo município de residência. Alagoas, 2022.



Figura 5 – Taxa de mortalidade acumulada (por 100.000 hab.) dos casos confirmados da COVID-19, segundo município de residência. Alagoas, 2020 a 2022.

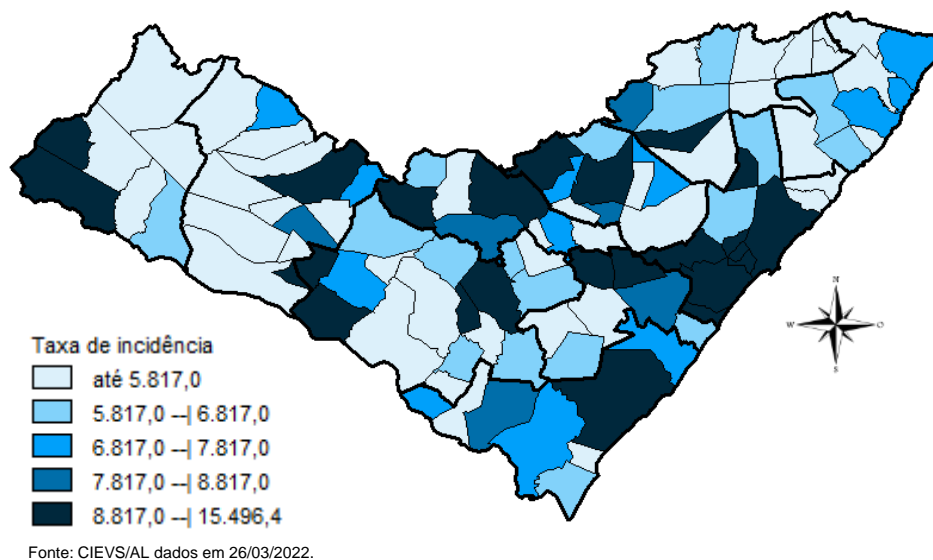

DISTRIBUIÇÃO ESPACIAL

Tabela 2 – Frequência de casos e óbitos confirmados de COVID-19, e casos em investigação segundo município de residência. Alagoas, 2020 a 2022.

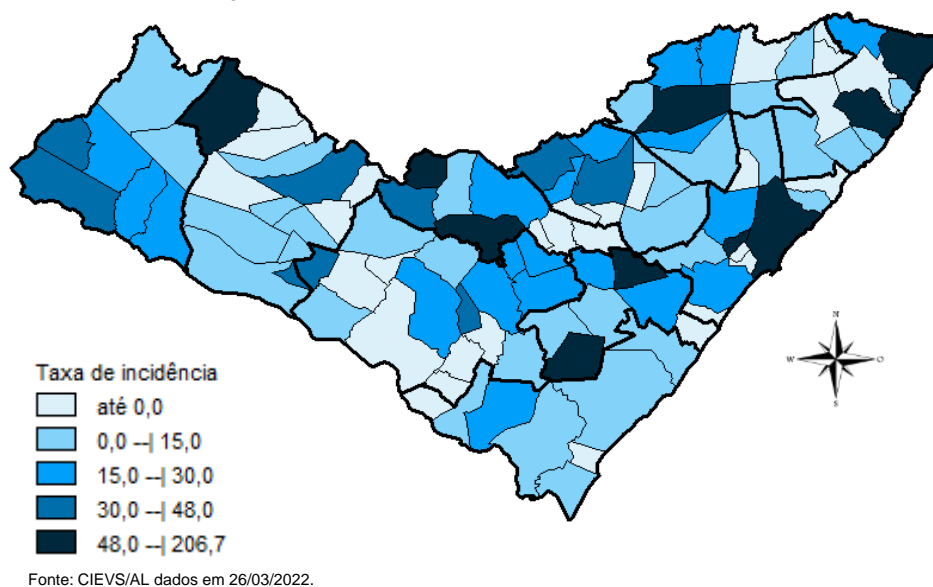
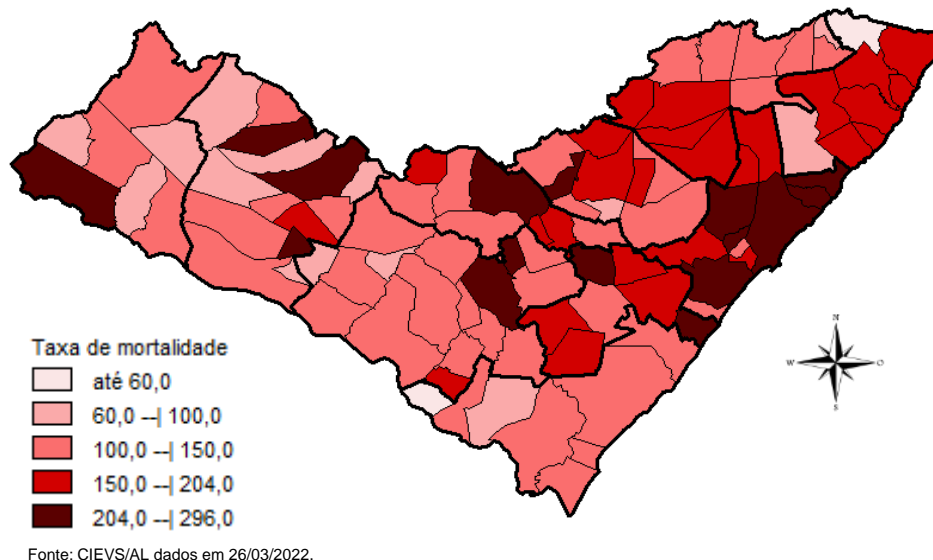
MUNICÍPIO DE RESIDÊNCIA	CASOS	ÓBITOS	INVESTIGAÇÃO*	MUNICÍPIO DE RESIDÊNCIA	CASOS	ÓBITOS	INVESTIGAÇÃO*
Água Branca	892	30	0	Mata Grande	849	27	26
Anadia	1.697	37	17	Matriz do Camaragibe	1.675	45	0
Arapiraca	35.775	560	23	Messias	1.810	29	5
Atalaia	1.851	58	4	Minador do Negrão	360	10	0
Barra de Santo Antônio	603	33	2	Monteirópolis	293	15	2
Barra de São Miguel	929	10	0	Murici	1.193	54	0
Batalha	1.261	23	2	Novo Lino	370	14	0
Belém	210	8	0	Olho d'Água das Flores	1.909	42	2
Belo Monte	600	9	1	Olho d'Água do Casado	201	6	0
Boca da Mata	2.539	50	3	Olho d'Água Grande	244	9	0
Branquinha	1.094	16	10	Oliveira	559	17	1
Cacimbinhas	1.026	13	14	Ouro Branco	854	12	0
Cajueiro	827	34	0	Palestina	537	4	1
Campestre	287	6	0	Palmeira dos Índios	6.566	175	23
Campo Alegre	3.211	84	22	Pão de Açúcar	1.350	32	2
Campo Grande	622	11	0	Pariconha	966	10	1
Canapi	701	13	1	Paripueira	520	28	1
Capela	1.323	20	2	Passo de Camaragibe	921	24	0
Carneiros	445	11	0	Paulo Jacinto	526	16	0
Chã Preta	449	11	0	Penedo	4.885	93	31
Coité do Noia	635	22	3	Piaçabuçu	1.109	23	35
Colônia Leopoldina	479	22	1	Pilar	4.838	64	2
Coqueiro Seco	582	9	8	Pindoba	231	2	1
Coruripe	5.283	62	1	Piranhas	1.674	28	0
Craíbas	1.437	35	1	Poço das Trincheiras	674	12	1
Delmiro Gouveia	5.524	145	4	Porto Calvo	1.265	49	0
Dois Riachos	784	9	2	Porto de Pedras	565	15	0
Estrela de Alagoas	771	19	1	Porto Real do Colégio	653	23	1
Feira Grande	883	23	2	Quebrangulo	1.350	15	1
Feliz Deserto	176	5	0	Rio Largo	4.542	191	11
Flexeiras	808	20	1	Roteiro	450	14	1
Girau do Ponciano	2.105	52	2	Santa Luzia do Norte	748	10	4
Ibateguara	961	22	1	Santana do Ipanema	5.939	110	28
Igaci	2.105	35	2	Santana do Mundaú	911	19	0
Igreja Nova	2.017	22	47	São Brás	487	4	2
Inhapi	737	18	2	São José da Laje	1.352	33	1
Jacaré dos Homens	552	5	6	São José da Tapera	1.448	44	0
Jacuípe	318	4	0	São Luís do Quitunde	1.598	27	0
Japaratinga	629	16	0	São Miguel dos Campos	5.235	108	6
Jaramataia	219	4	0	São Miguel dos Milagres	379	16	1
Jequiá da Praia	790	13	0	São Sebastião	2.077	39	1
Joaquim Gomes	823	27	4	Satuba	1.458	40	4
Jundiá	194	5	0	Senador Rui Palmeira	427	13	0
Junqueiro	1.240	50	1	Tanque d'Arca	479	12	0
Lagoa da Canoa	1.792	25	6	Taquarana	918	27	3
Limoeiro de Anadia	1.855	35	3	Teotônio Vilela	2.937	72	13
Maceió	115.433	3.041	839	Traipu	775	29	1
Major Isidoro	1.169	24	8	União Dos Palmares	3.865	101	25
Mar Vermelho	175	4	0	Viçosa	2.461	41	1
Maragogi	2.400	52	0	Total	295.972	6.869	1.302
Maravilha	485	19	3				
Marechal Deodoro	8.122	127	14				
Maribondo	714	18	1				

Fonte: CIEVS/AL dados em 26/03/2022.

* Casos notificados nos últimos 20 dias que estão aguardando encerramento com a classificação final nos sistemas de notificação (e-SUS e SIVEP) por parte dos estabelecimentos notificantes e/ou respectivos municípios.

TAXA DE INCIDÊNCIA

Gráfico 13 – Taxa de incidência (por 100.000 hab.) da COVID-19, segundo município de residência. Alagoas, 2020 a 2022.

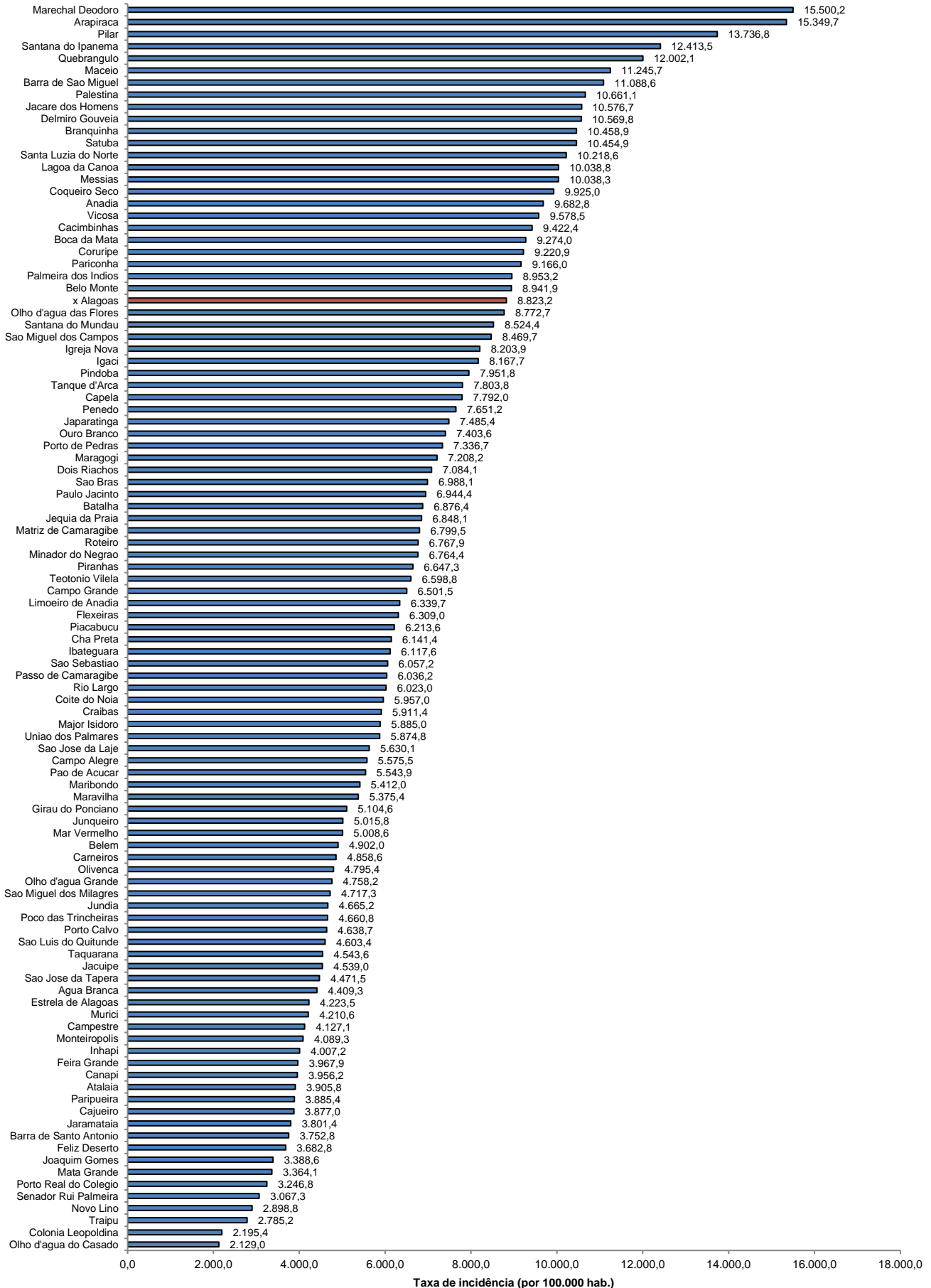

Fonte: CIEVS/AL dados em 26/03/2022. Estimativa TCU/IBGE 2020

TAXA DE INCIDÊNCIA

Gráfico 14 – Taxa de incidência (por 100.000 hab.) da COVID-19, nos últimos 28 dias (26 de fevereiro a 24 de março), segundo município de residência. Alagoas, 2022.

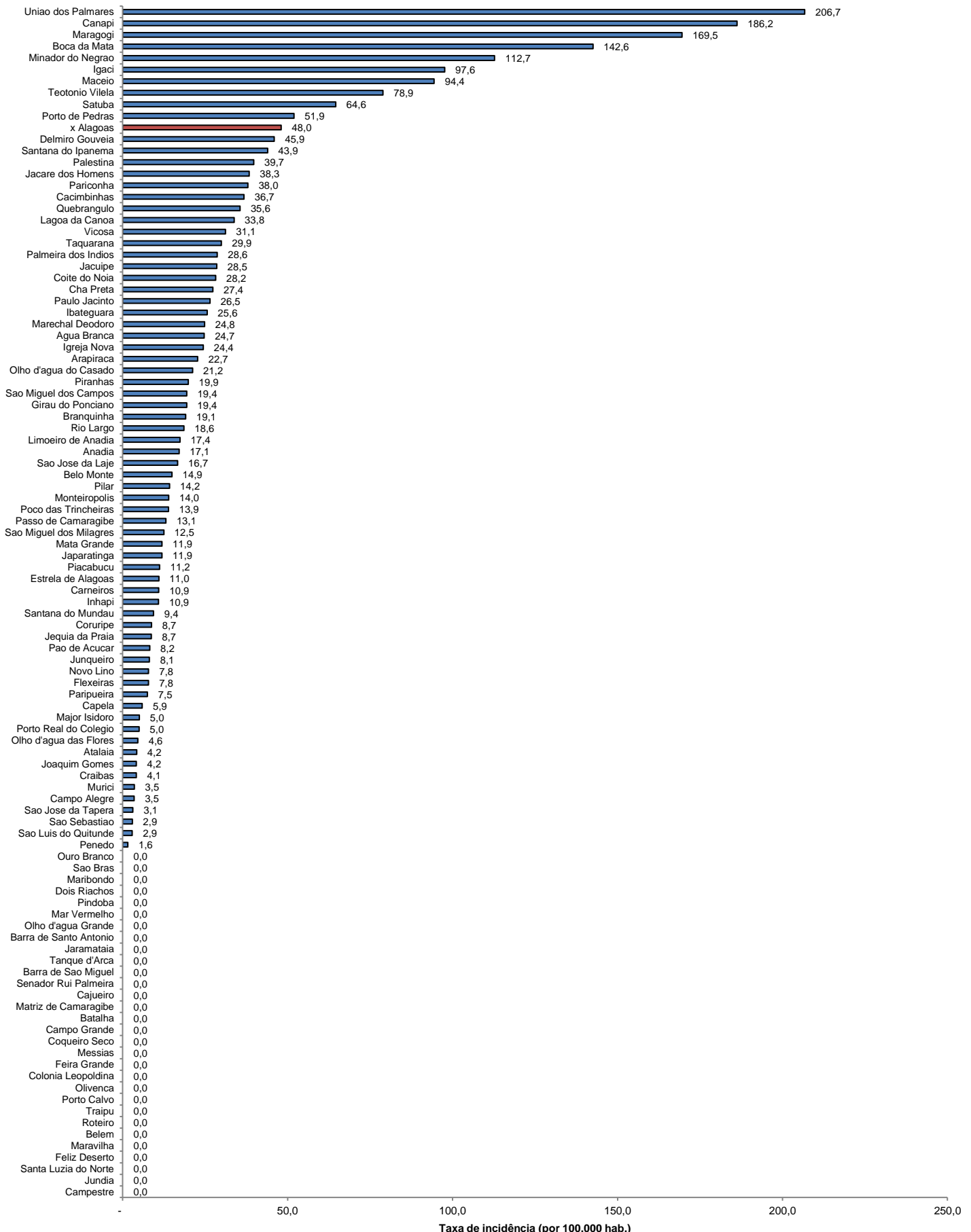

Fonte: CIEVS/AL dados em 26/03/2022. Estimativa TCU/IBGE 2020