

**Informe Epidemiológico - Monitoramento da Emergência - COVID-19**

**07 DE ABRIL DE 2022**

**Nº 762**

**Tabela 1 –** Frequência de casos segundo classificação operacional para COVID-19. Alagoas, 2020 a 2022.

Casos Notificados	Em investigação*		Casos Confirmados		Casos Descartados		Casos Recuperados		Óbito/Letalidade	
	Nº	%	Nº	%	Nº	%	Nº	%	Nº	%
805.057	1.414	0,2%	296.914	36,9%	506.729	62,9%	289.569	97,5%	6.898	2,3%

Fonte: CIEVS/AL dados em 07/04/2022.

**NOTA:** Dos casos novos (n=355) divulgados neste Informe (casos inseridos e/ou encerrados no e-SUS nos últimos 7 dias), 89,01% (n=316) foram inseridos e/ou encerrados excedendo o tempo oportuno, os quais já encontram-se recuperados.

\* Casos notificados nos últimos 20 dias que estão aguardando encerramento com a classificação final nos sistemas de notificação (e-SUS e SIVEP) por parte dos estabelecimentos notificantes e/ou respectivos municípios. Este Dado não representa número de amostra em análise laboratorial no LACEN, sendo esta informação expressa no gráfico 09.

**SÍNDROME GRIPAL (SG)**

**Figura 1 –** Casos confirmados de SG por COVID-19, segundo sexo. Alagoas, 2020 a 2022.

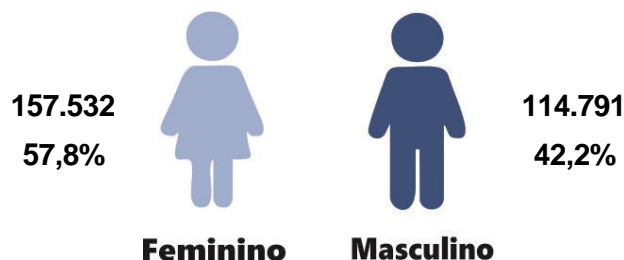

Fonte: CIEVS/AL dados em 07/04/2022.

**Gráfico 1 –** Frequência de casos confirmados de SG por COVID-19, segundo evolução. Alagoas, 2020 a 2022.

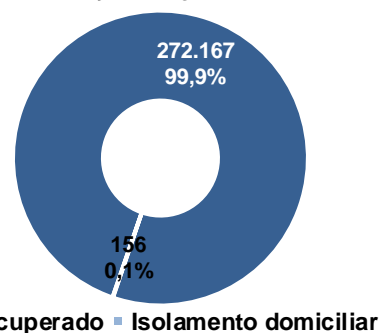

Fonte: CIEVS/AL dados em 07/04/2022.

**Gráfico 2 –** Casos confirmados de SG por COVID-19, segundo faixa etária. Alagoas, 2020 a 2022.

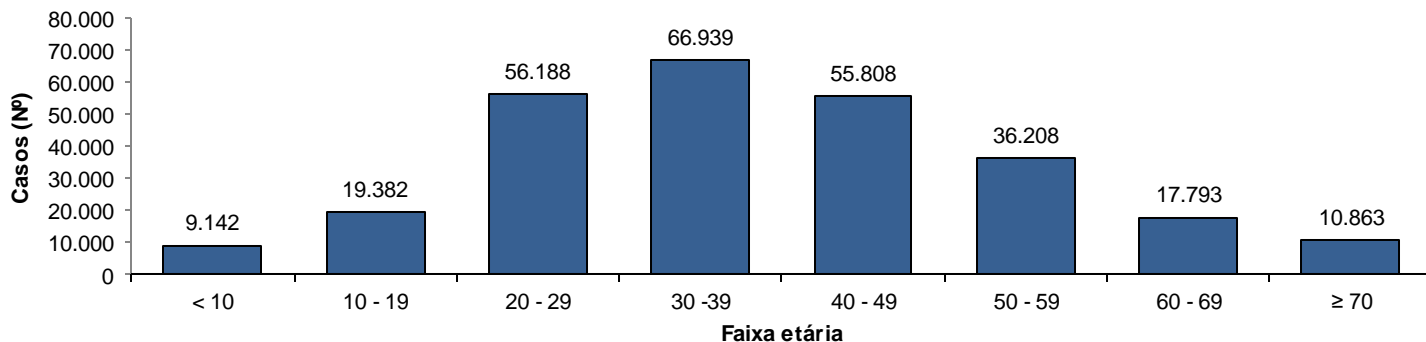

Fonte: CIEVS/AL dados em 07/04/2022.

**SÍNDROME RESPIRATÓRIA AGUDA GRAVE (SRAG)**

**Figura 2 –** Casos confirmados de SRAG por COVID-19, segundo sexo. Alagoas, 2020 a 2022.

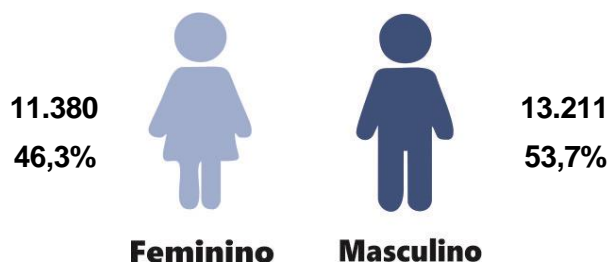

Fonte: CIEVS/AL dados em 07/04/2022.

**Gráfico 3 –** Frequência de casos confirmados de SRAG por COVID-19, segundo evolução. Alagoas, 2020 a 2022.

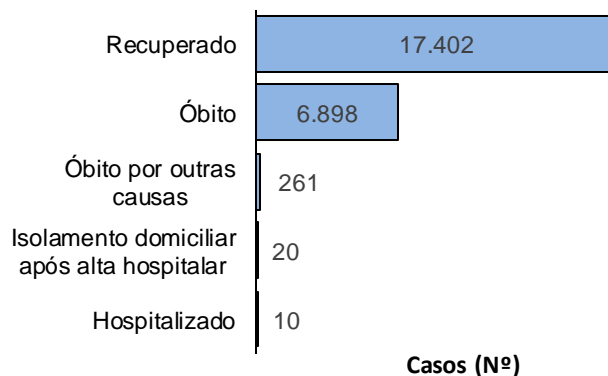

Fonte: CIEVS/AL dados em 07/04/2022.

**Gráfico 4** – Frequência da faixa etária dos casos confirmados de SRAG por COVID-19. Alagoas, 2020 a 2022.

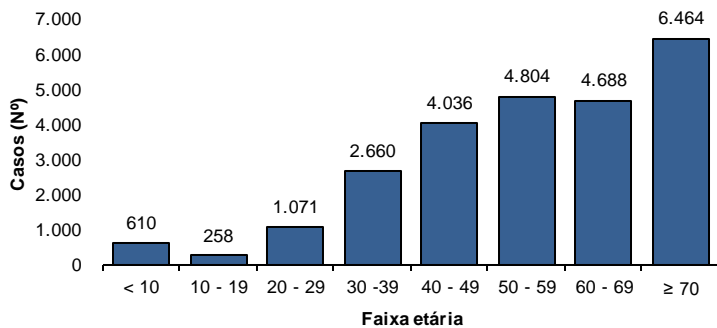

Fonte: CIEVS/AL dados em 07/04/2022.

**Gráfico 5** – Frequência de casos confirmados de SRAG por COVID-19, segundo raça/cor. Alagoas, 2020 a 2022.

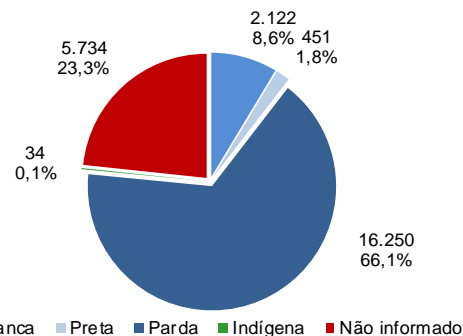

Fonte: CIEVS/AL dados em 07/04/2022.

## ÓBITOS CONFIRMADOS

**Gráfico 6** – Pirâmide etária dos óbitos confirmados por COVID-19, segundo sexo. Alagoas, 2020 a 2022.

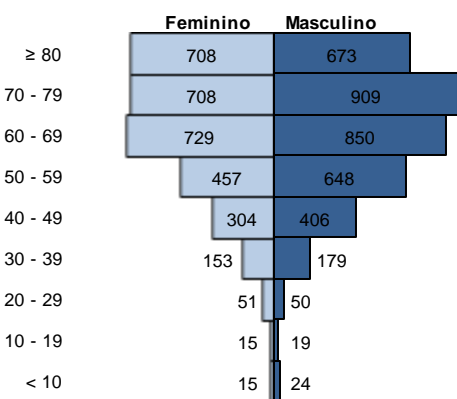

Fonte: CIEVS/AL dados em 07/04/2022.

**Gráfico 7** – Frequência de óbitos confirmados por COVID-19, segundo raça/cor. Alagoas, 2020 a 2022.

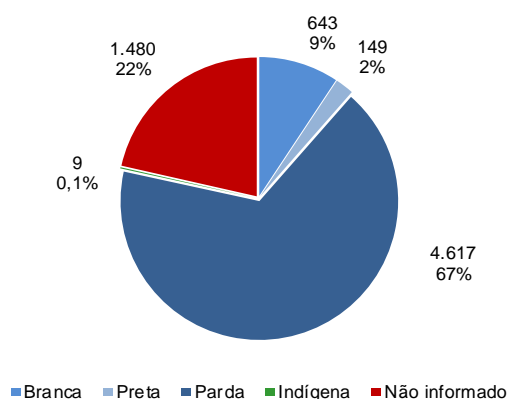

Fonte: CIEVS/AL dados em 07/04/2022.

**Gráfico 8** – Frequência dos óbitos confirmados por COVID-19, segundo comorbidade e fator de risco. Alagoas, 2020 a 2022.

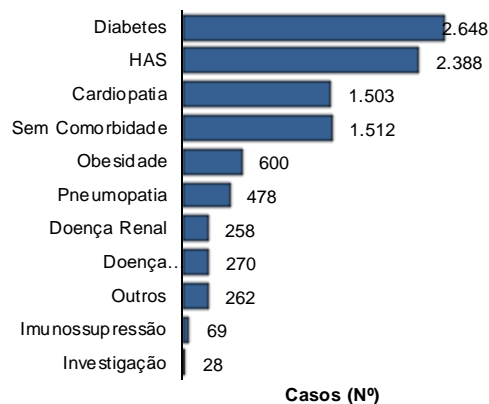

Fonte: CIEVS/AL dados em 07/04/2022.

## DIAGNÓSTICO LABORATORIAL

**Gráfico 9** – Número de exames recebidos e liberados pelo LACEN/AL, segundo mês de solicitação. Alagoas, 2020 a 2022.

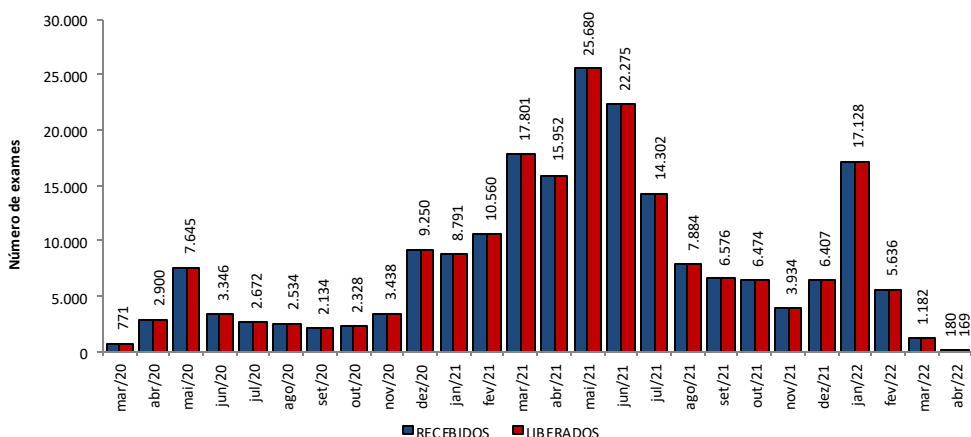

Fonte: LACEN/AL dados em 07/04/2022.

**Gráfico 10** – Proporção de resultados confirmados e descartados por diagnóstico laboratorial realizado por RT-PCR, segundo mês de solicitação. Alagoas, 2020 a 2022.

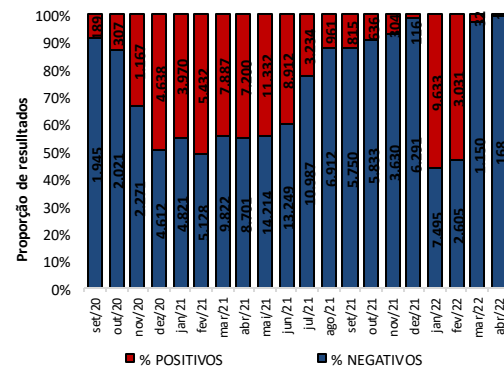

Fonte: LACEN/AL dados em 07/04/2022.

## TESTES LABORATORIAIS

### QUANTITATIVO GERAL DE TESTES REALIZADOS EM 06/04/2022

Teste RT-PCR	32
Confirmados	0
Descartados	32

### ESTOQUE DE TESTES DISPONÍVEIS PARA DIAGNÓSTICO

Kit amplificação RT-PCR (Reações)	44.519
-----------------------------------	--------

Fonte: LACEN/AL dados em 07/04/2022.

## CRITÉRIOS DE CONFIRMAÇÃO

CRITÉRIO	Nº	%
<b>Laboratorial</b>	<b>281.423</b>	<b>94,8</b>
Teste Rápido	177.031	59,6
RT-PCR	100.675	33,9
Sorologia	3.506	1,2
Não Informado	211	0,1
<b>Clínico</b>	<b>9.025</b>	<b>3,0</b>
Clínico-Epidemiológico	6.118	2,1
Clínico-Imagem	348	0,1

Fonte: CIEVS/AL dados em 07/04/2022.

PROFISSIONAIS DA SAÚDE

Casos Confirmados (Geral)

296.914

Profissionais da Saúde Confirmados

8.108

Percentual de Confirmados

2,7%

Fonte: e-SUS VE dados em 07/04/2022.

EVOLUÇÃO DE CASOS E ÓBITOS POR SEMANA EPIDEMIOLÓGICA

Gráfico 11 – Frequência de casos e óbitos confirmados segundo semana epidemiológica de ocorrência. Alagoas, 2020 a 2022.



Gráfico 12 – Frequência de casos por região (metropolitana e demais municípios) segundo semana epidemiológica de ocorrência. Alagoas, 2020 a 2022.



Região Metropolitana de Maceió – Barra de Santo Antônio, Barra de São Miguel, Coqueiro Seco, Maceió, Marechal Deodoro, Messias, Murici, Paripueira, Pilar, Rio Largo, Santa Luzia do Norte e Satuba.

DISTRIBUIÇÃO ESPACIAL

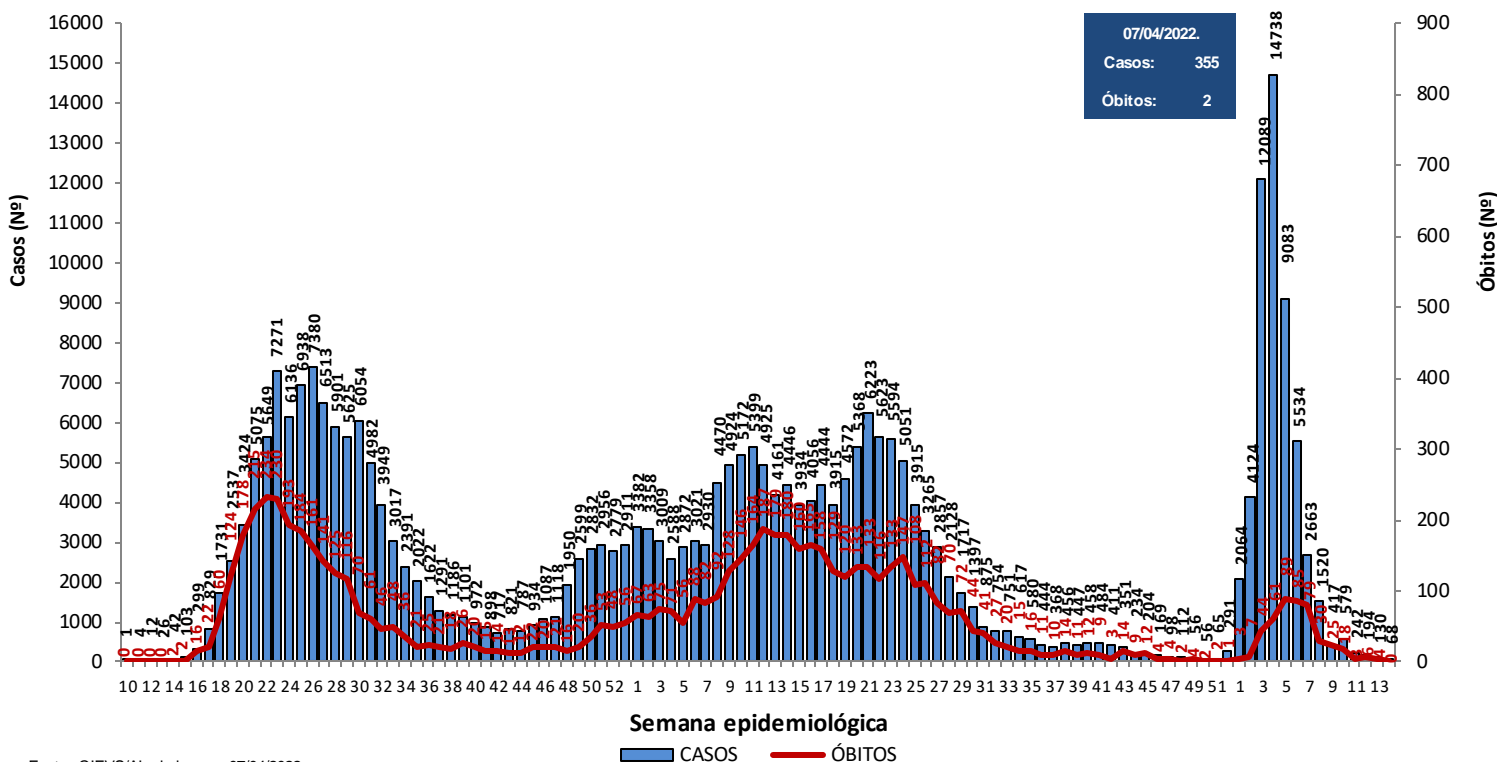
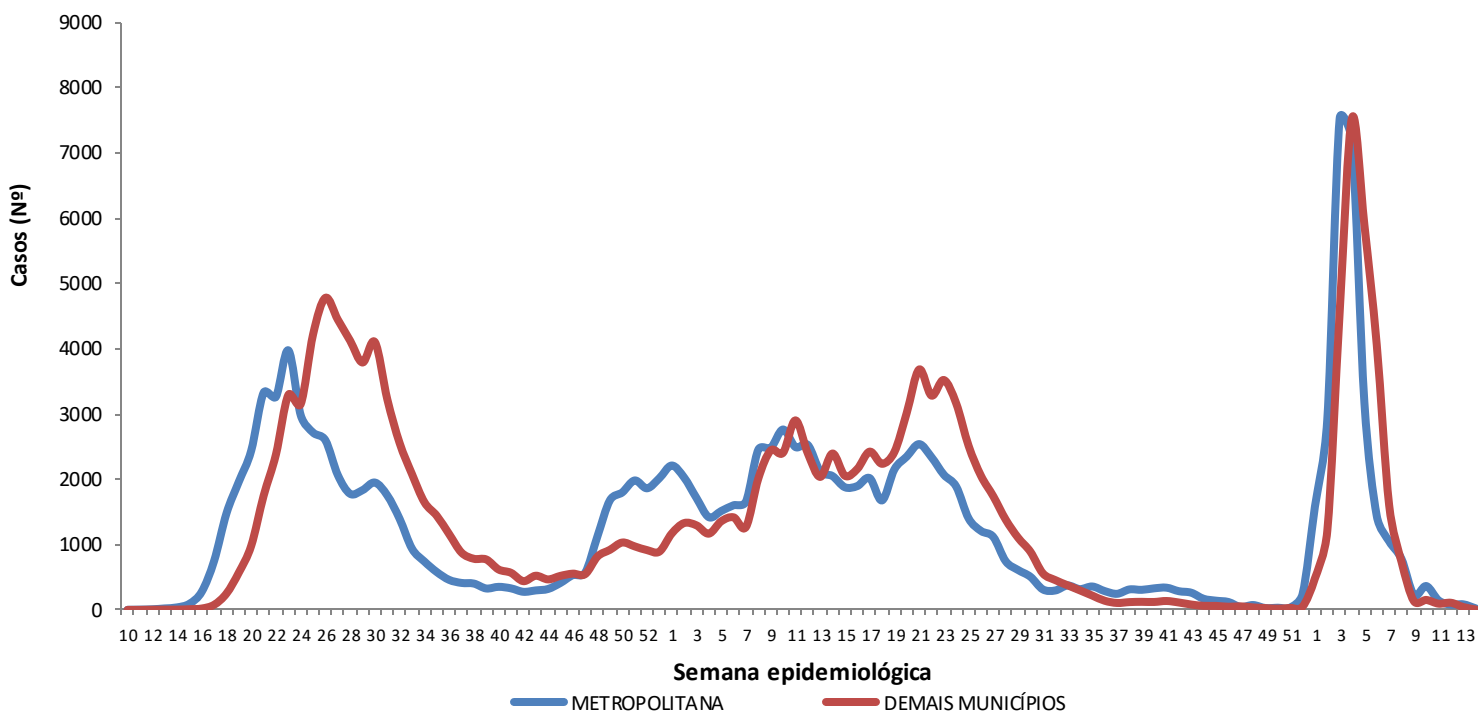
**Figura 3** – Taxa de incidência acumulada (por 100.000 hab.) dos casos confirmados da COVID-19, segundo município de residência. Alagoas, 2020 a 2022.

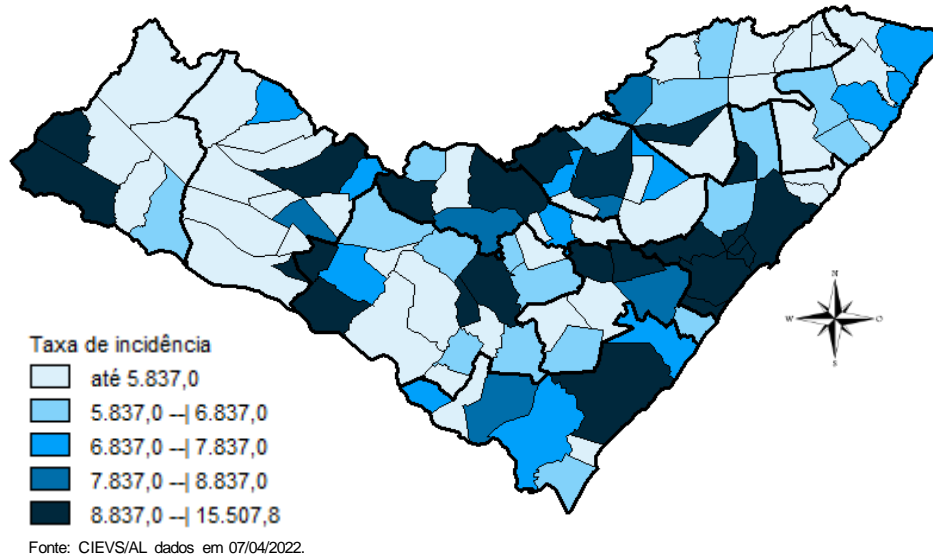

**Figura 4** – Taxa de incidência (por 100.000 hab.) dos casos confirmados da COVID-19, nos últimos 28 dias (10 de março a 06 de abril), segundo município de residência. Alagoas, 2022.

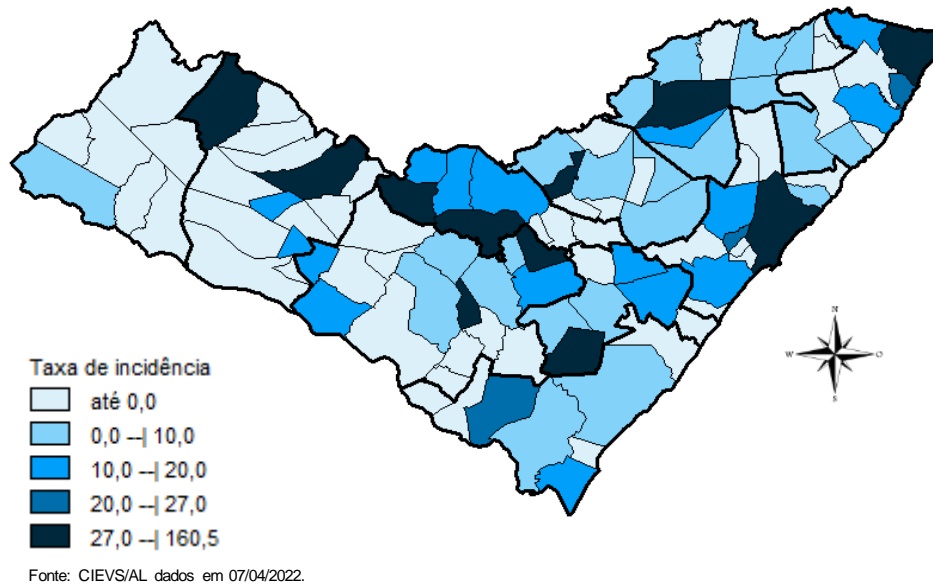

**Figura 5** – Taxa de mortalidade acumulada (por 100.000 hab.) dos casos confirmados da COVID-19, segundo município de residência. Alagoas, 2020 a 2022.

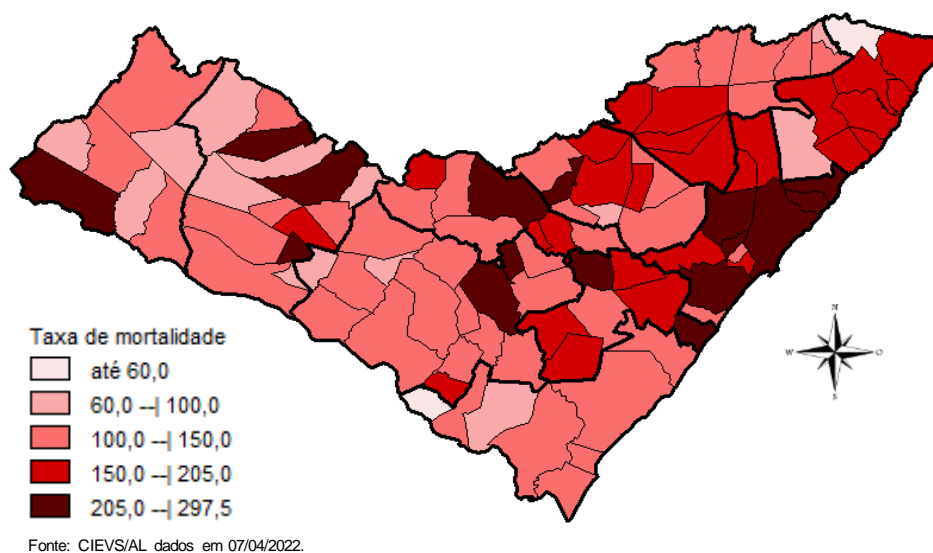

## DISTRIBUIÇÃO ESPACIAL

**Tabela 2** – Frequência de casos e óbitos confirmados de COVID-19, e casos em investigação segundo município de residência. Alagoas, 2020 a 2022.

MUNICÍPIO DE RESIDÊNCIA	CASOS	ÓBITOS	INVESTIGAÇÃO*	MUNICÍPIO DE RESIDÊNCIA	CASOS	ÓBITOS	INVESTIGAÇÃO*
Água Branca	892	30	1	Mata Grande	849	27	49
Anadia	1.698	37	16	Matriz do Camaragibe	1.675	45	0
Arapiraca	35.783	560	22	Messias	1.812	29	1
Atalaia	1.868	58	1	Minador do Negrão	360	10	1
Barra de Santo Antônio	603	33	1	Monteirópolis	294	15	3
Barra de São Miguel	930	10	1	Murici	1.192	54	5
Batalha	1.262	23	1	Novo Lino	369	14	1
Belém	210	8	1	Olho d'Água das Flores	1.952	42	3
Belo Monte	601	9	1	Olho d'Água do Casado	201	6	0
Boca da Mata	2.539	50	1	Olho d'Água Grande	245	9	0
Branquinha	1.094	16	9	Oliveira	560	17	2
Cacimbinhas	1.027	13	15	Ouro Branco	854	12	1
Cajueiro	827	34	0	Palestina	537	4	1
Campestre	287	6	0	Palmeira dos Índios	6.655	175	22
Campo Alegre	3.216	84	11	Pão de Açúcar	1.352	33	1
Campo Grande	622	11	0	Pariconha	966	10	2
Canapi	701	13	0	Paripueira	520	28	0
Capela	1.323	20	1	Passo de Camaragibe	921	24	0
Carneiros	445	11	1	Paulo Jacinto	528	16	0
Chã Preta	449	11	0	Penedo	4.889	93	14
Coité do Noia	636	22	2	Piaçabuçu	1.110	23	19
Colônia Leopoldina	480	23	3	Pilar	4.846	66	0
Coqueiro Seco	582	9	0	Pindoba	231	2	0
Coruripe	5.287	65	1	Piranhas	1.675	28	1
Craíbas	1.437	35	2	Poço das Trincheiras	674	12	3
Delmiro Gouveia	5.524	145	0	Porto Calvo	1.268	49	1
Dois Riachos	784	9	1	Porto de Pedras	565	15	0
Estrela de Alagoas	773	19	4	Porto Real do Colégio	653	23	0
Feira Grande	906	23	2	Quebrangulo	1.350	15	5
Feliz Deserto	176	5	0	Rio Largo	4.557	192	10
Flexeiras	809	20	0	Roteiro	451	14	0
Girau do Ponciano	2.109	52	1	Santa Luzia do Norte	748	10	1
Ibateguara	961	22	1	Santana do Ipanema	5.945	110	44
Igaci	2.128	36	6	Santana do Mundaú	911	19	2
Igreja Nova	2.020	22	36	São Brás	487	4	0
Inhapi	738	18	1	São José da Laje	1.352	33	1
Jacaré dos Homens	553	5	1	São José da Tapera	1.449	44	3
Jacuípe	318	4	0	São Luís do Quitunde	1.599	27	0
Japaratinga	630	16	0	São Miguel dos Campos	5.236	108	5
Jaramataia	219	4	0	São Miguel dos Milagres	379	16	0
Jequiá da Praia	790	13	0	São Sebastião	2.079	39	2
Joaquim Gomes	823	27	1	Satuba	1.461	40	7
Jundiá	194	5	0	Senador Rui Palmeira	427	13	2
Junqueiro	1.240	50	1	Tanque d'Arca	479	12	0
Lagoa da Canoa	1.793	25	24	Taquarana	918	27	1
Limoeiro de Anadia	1.871	35	1	Teotônio Vilela	2.948	72	22
Maceió	116.013	3.059	961	Traipu	775	29	1
Major Isidoro	1.170	24	1	União Dos Palmares	3.880	101	34
Mar Vermelho	175	4	0	Viçosa	2.462	41	1
Maragogi	2.419	53	1	<b>Total</b>	<b>296.914</b>	<b>6.898</b>	<b>1.414</b>
Maravilha	495	19	0				
Marechal Deodoro	8.124	128	8				
Maribondo	714	18	1				

Fonte: CIEVS/AL dados em 07/04/2022.

\* Casos notificados nos últimos 20 dias que estão aguardando encerramento com a classificação final nos sistemas de notificação (e-SUS e SIVEP) por parte dos estabelecimentos notificantes e/ou respectivos municípios.

TAXA DE INCIDÊNCIA

Gráfico 13 – Taxa de incidência (por 100.000 hab.) da COVID-19, segundo município de residência. Alagoas, 2020 a 2022.

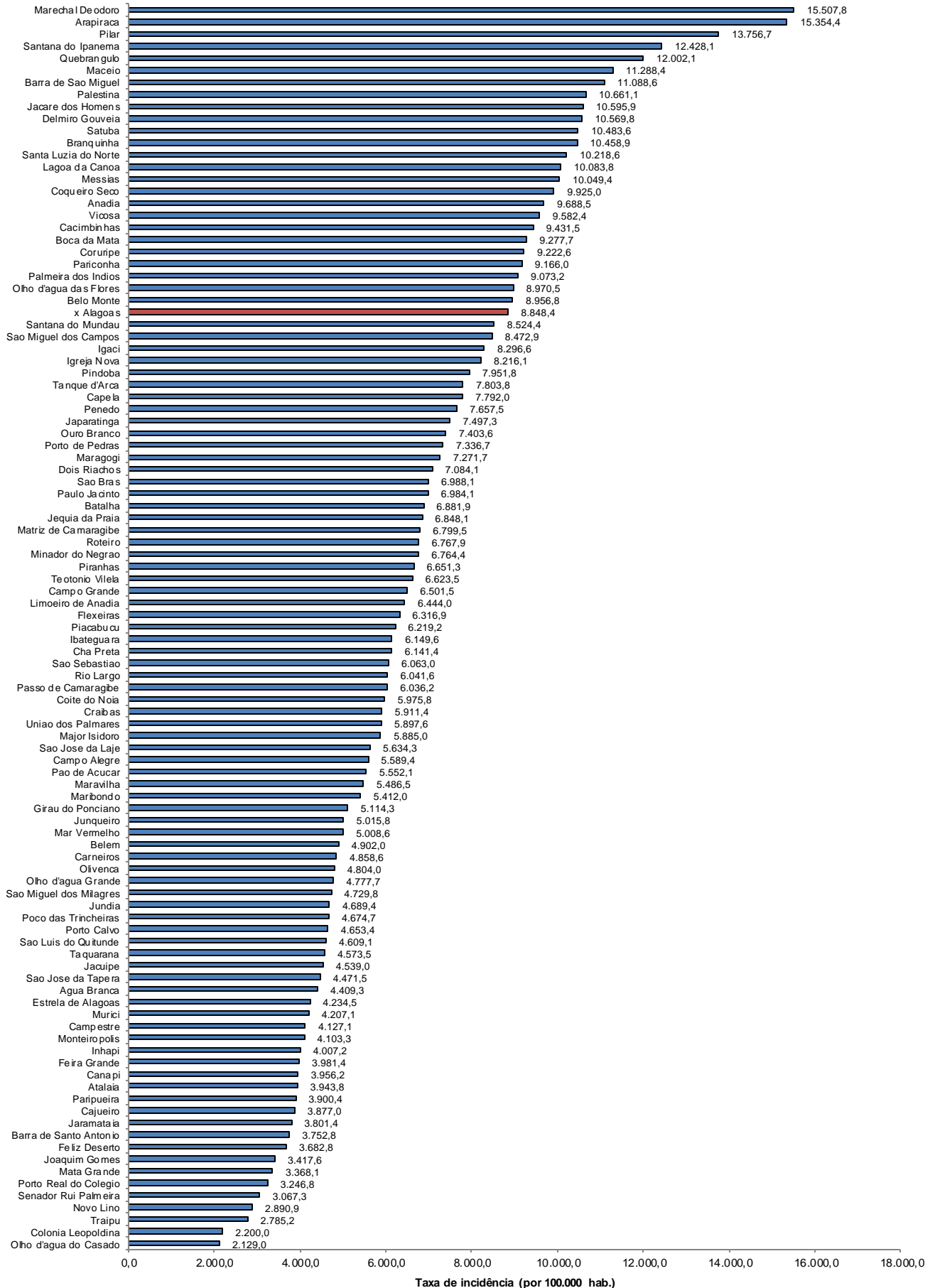

Fonte: CIEVS/AL dados em 07/04/2022. Estimativa TCU/IBGE 2020

TAXA DE INCIDÊNCIA

Gráfico 14 – Taxa de incidência (por 100.000 hab.) da COVID-19, nos últimos 28 dias (10 de março a 06 de abril), segundo município de residência. Alagoas, 2022.

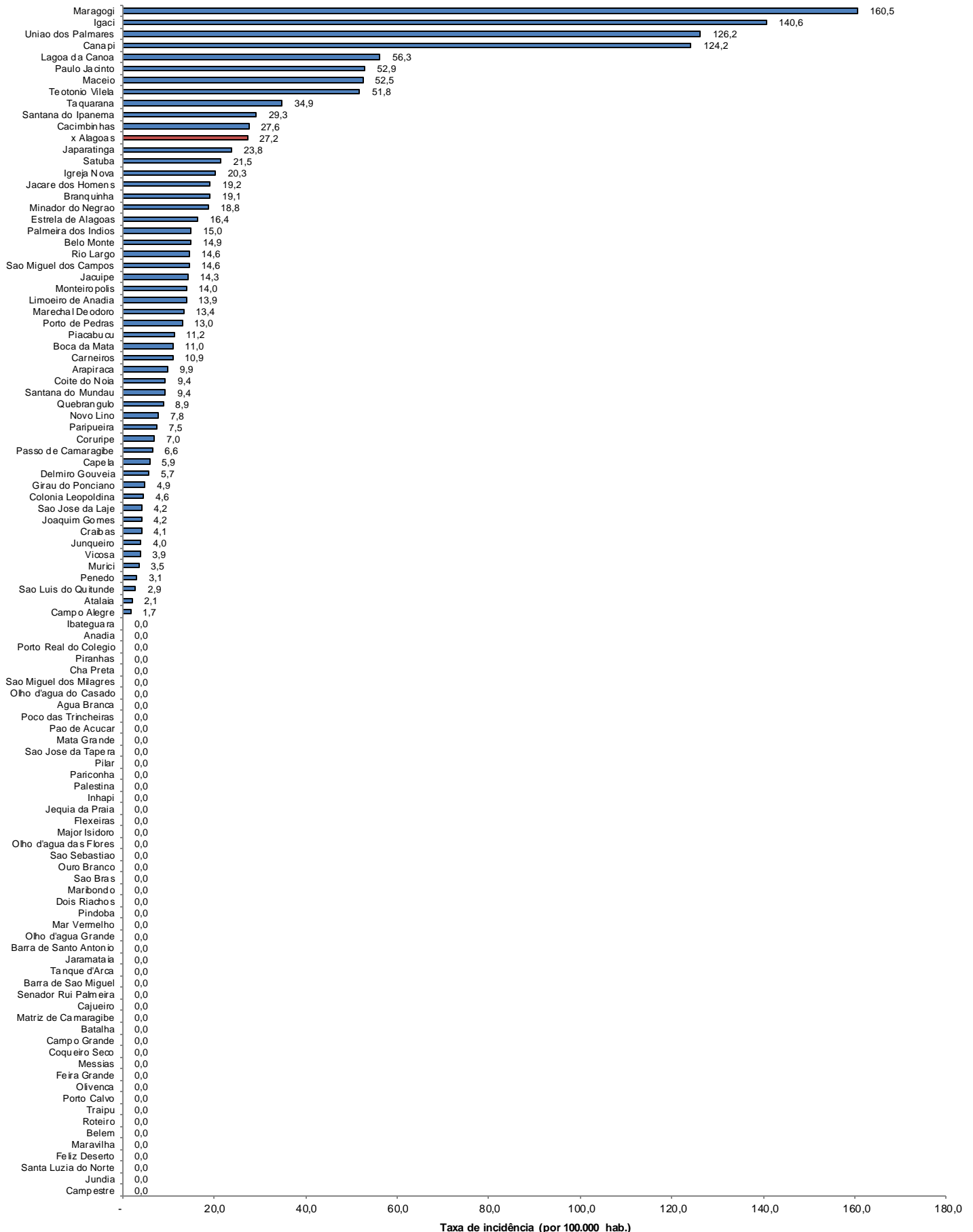

Fonte: CIEVS/AL dados em 07/04/2022. Estimativa TCU/IBGE 2020